Програмата на инвеститора и проектанта включва създаване на съвременна жилищна сграда с характерен образ, максимално усвояване на площта с апартаменти, предлагащи всички удобства за едно модерно градско жилище.
Фасадите са решени със светли керамични плочи имитиращи камък. Прозорците са рамкирани с паспарту от алуминий в графитен цвят HPL с дървесен декор . Графитът създава графичен контраст със светлата фасада ,а дървото усещане за уют.

- - Качествено ипълнение на строителството
- - Най-висок клас материали
- - Комфорт и спокойствие
- - Енергийна ефективност
- - Луксозни общи части
- - Пълна обезпеченост на живущите чрез подземен и надземен гараж
- - Светла височина на помещенията 2,80м
- - Отлична локация
- - Светла височина на търговската част 3,20м
- - Фукнционално разпределение на апартаментите

СГРАДА И ГРАДОУСТРОЙСТВЕНИ ПОКАЗАТЕЛИ

С най голямо удоволствие ви представяме новата елегантна ,бутикова сграда с 21 апартамента разположена в най-зелената част на града ,само на 600 метра от гребният канал с изглед към Родопите. Тук ви очаква вашия нов енергоефективен модерен дом с луксозни общи части .Съчетанието на природа зеленина и спокойствие с възможността за бърз достъп до всяка една точка на града прави комплекса предпочитано решение не само за живеене , но и за инвестиция.
В строителството на комплекса ще бъдат използвани материали от най- висок клас.
Предстоящо стартиране на строителство, с възможност за закупуване на жилища на зелено, като първите апартаменти ще са на изключителна цена.
Продажби без комисион от инвеститора !

СХЕМА НА ЕТАЖ ПОДЗЕМИЕ

РЗП 01 Таблица ЗП Обекти Сутерен				
ВИД	**ИМЕ**	**S(м2)**	**Общи части**	**Общо площ**
ЗП	ВЕЛО ПАРКИНГ	30,37		
ЗП	Гараж 5	34,90	4,56 + 37,29	76,74
ЗП	Гараж 6	26,99	3,53 + 28,84	59,35
ЗП	Гараж 7	25,64	3,35 + 27,39	56,38
ЗП	Гараж 8	38,17	4,99 + 40,78	83,94
ЗП	Гараж 9	33,25	4,34 + 35,52	73,12
ЗП	Общо пом. 01	3,24		
ЗП	ПМ 01	16,96	18,12	35,08
ЗП	ПМ 02	16,23	17,34	33,57
ЗП	ПМ 03	14,35	15,33	29,68
ЗП	ПМ 04	16,31	17,42	33,73
ЗП	ПМ 05	15,82	16,90	32,72
ЗП	ПМ 07	13,29	14,20	27,49
ЗП	ПМ 08	12,98	13,87	26,85
ЗП	ПМ 09	34,11	36,44	70,55
ЗП	Склад 01	3,79	0,5	4,29
ЗП	Склад 02	3,50	0,46	3,96
ЗП	Склад 03	3,87	0,51	4,38
ЗП	Склад 04	4,11	0,54	4,65
ЗП	Склад 05	4,41	0,58	4,99
ЗП	Склад 06	4,12	0,54	4,66

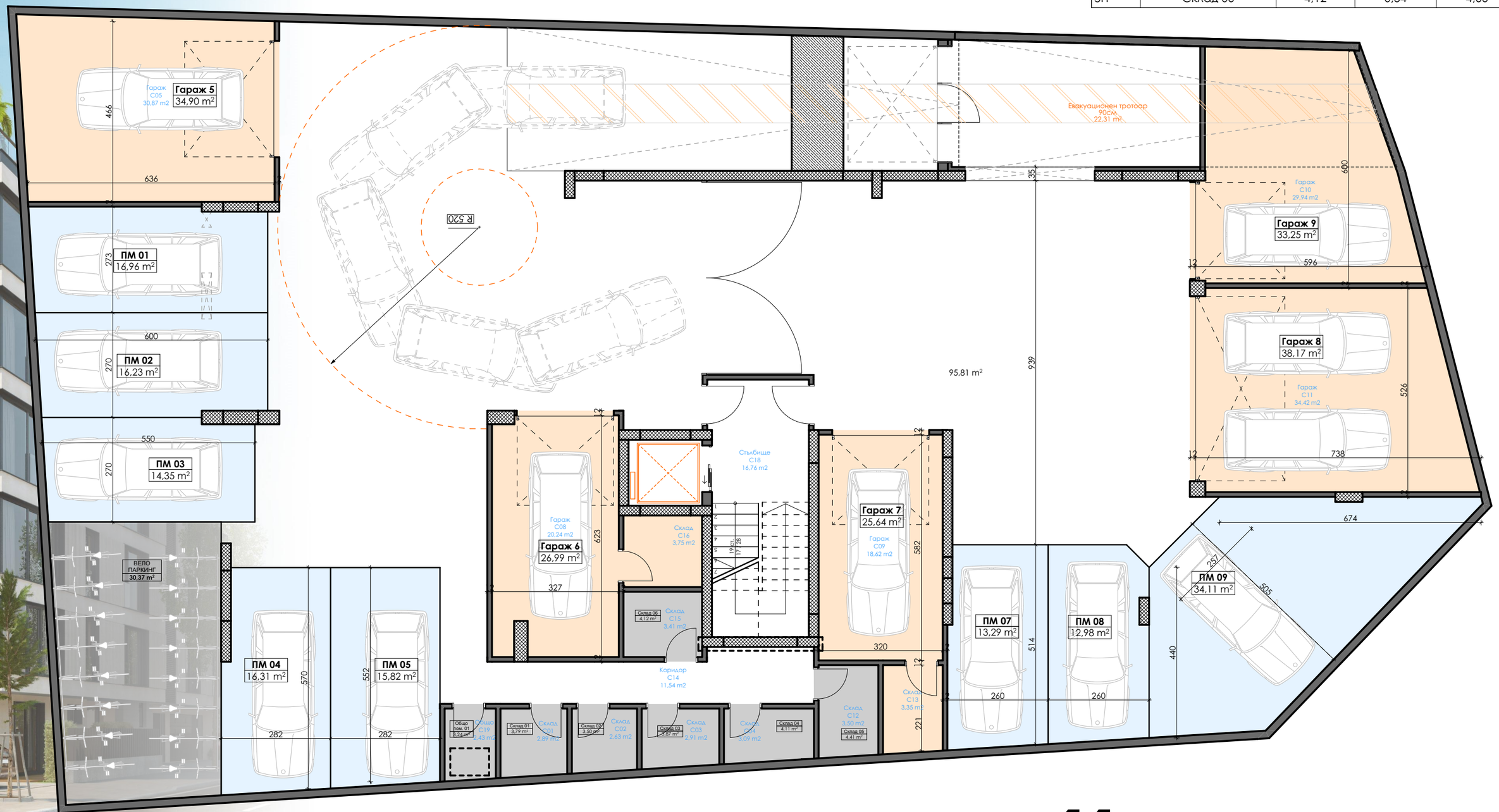

СХЕМА НА ПАРТЕРЕН ЕТАЖ

Таблица ЗП Обекти Партер				
ВИД	ИМЕ	S(м2)	Общи части	Общо площ
ЗП	АП. 1	132,74	17,34	150,08
ЗП	Гараж 1	19,70	2,57	22,27
ЗП	Гараж 2	37,48	4,9	42,37
ЗП	Гараж 3	29,92	3,91	33,83
ЗП	Гараж 4	39,80	5,2	45,00
ЗП	Дв. място 01	151,67		
ЗП	Дв. място 02	26,19		
ЗП	Общо пом. 02	5,53		
ЗП	П 1	14,90		
ЗП	П 2	17,41		
ЗП	П 3	15,79		
ЗП	П 4	15,13		

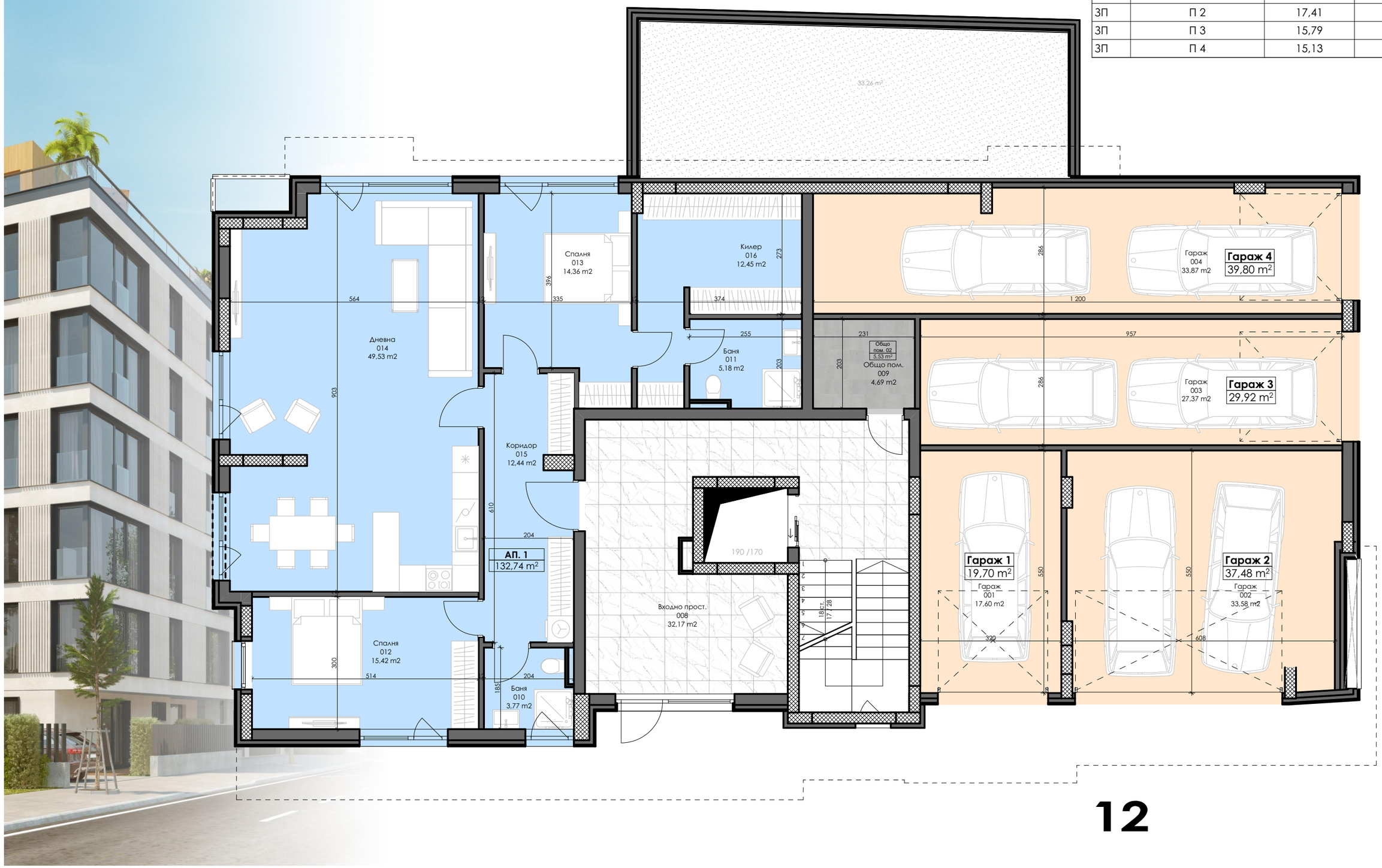

АПАРТАМЕНТ 1

Таблица ЗП Обекти Партер				
ВИД	ИМЕ	S(м2)	Общи части	Общо площ
ЗП	АП. 1	132,74	17,34	150,08

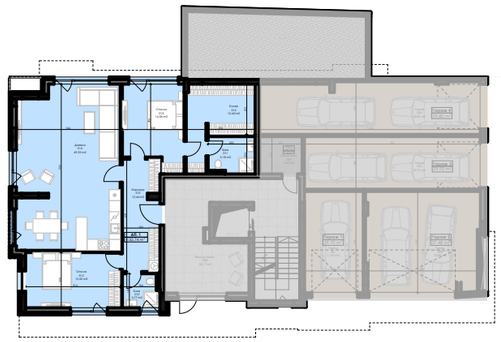

СХЕМА ЕТАЖ 2

РЗП 03 Таблица ЗП Обекти Етаж 2 - к. +3,00				
ВИД	**ИМЕ**	**S(м2)**	**Общи части**	**Общо площ**
ЗП	АП. 2	92,10	12,03	104,13
ЗП	АП. 3	64,47	8,42	72,89
ЗП	АП. 4	63,89	8,35	72,24
ЗП	АП. 5	112,54	14,7	127,24

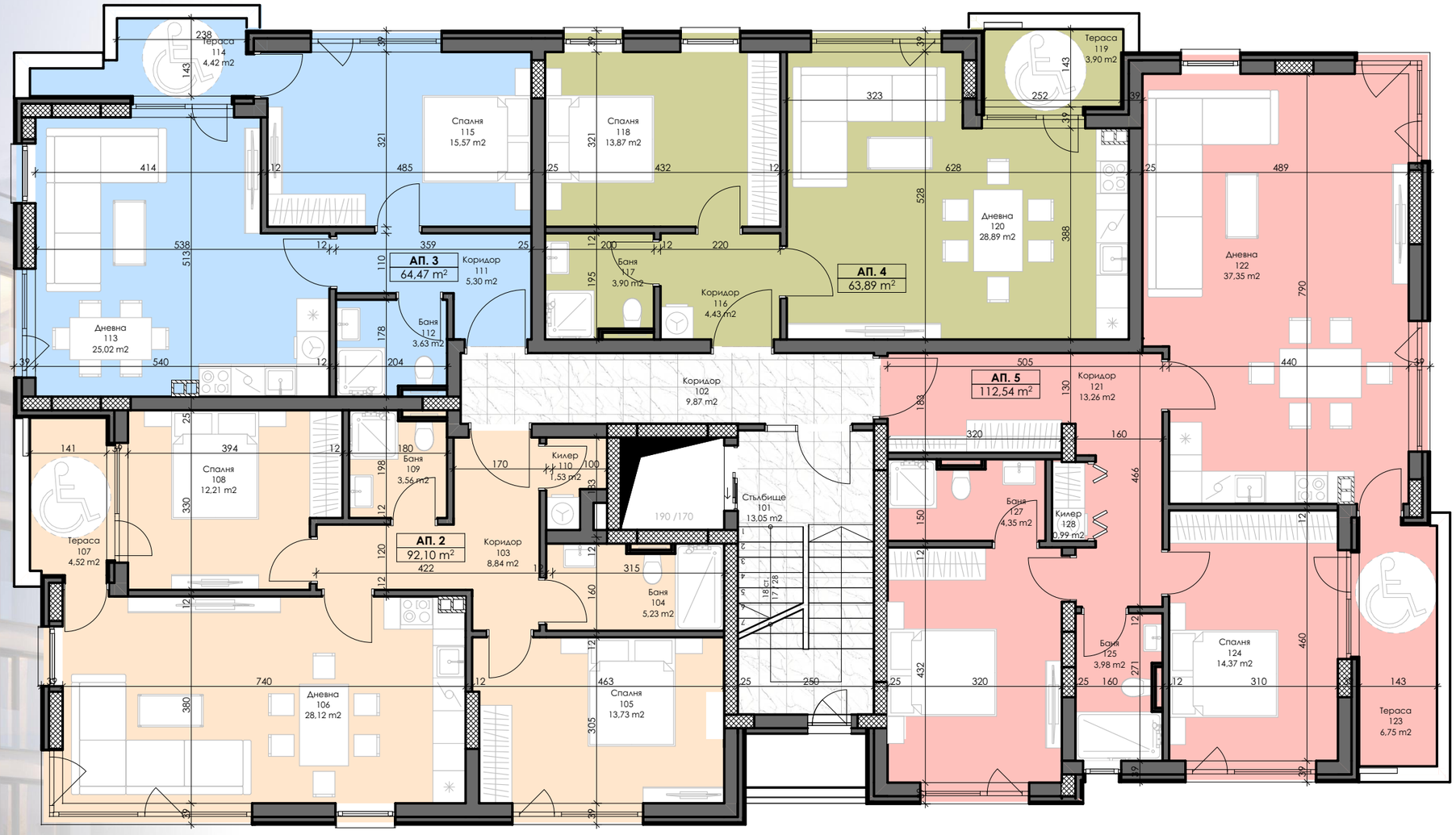

АПАРТАМЕНТ 2

РЗП 03 Таблица ЗП Обекти Етаж 2 - к. +3,00				
ВИД	ИМЕ	S(м2)	Общи части	Общо площ
ЗП	АП. 2	92,10	12,03	104,13

АПАРТАМЕНТИ 3

РЗП 03 Таблица ЗП Обекти Етаж 2 - к. +3,00				
ВИД	**ИМЕ**	**S(м2)**	**Общи части**	**Общо площ**
ЗП	АП. 3	64,47	8,42	72,89

АПАРТАМЕНТИ 4

РЗП 03 Таблица ЗП Обекти Етаж 2 - к. +3,00				
ВИД	ИМЕ	S(м2)	Общи части	Общо площ
ЗП	АП. 4	63,89	8,35	72,24

РЗП 03 Таблица 3П Обекти Етаж 2 - к. +3,00				
ВИД	ИМЕ	S(м2)	Общи части	Общо площ
3П	АП. 5	112,54	14,7	127,24

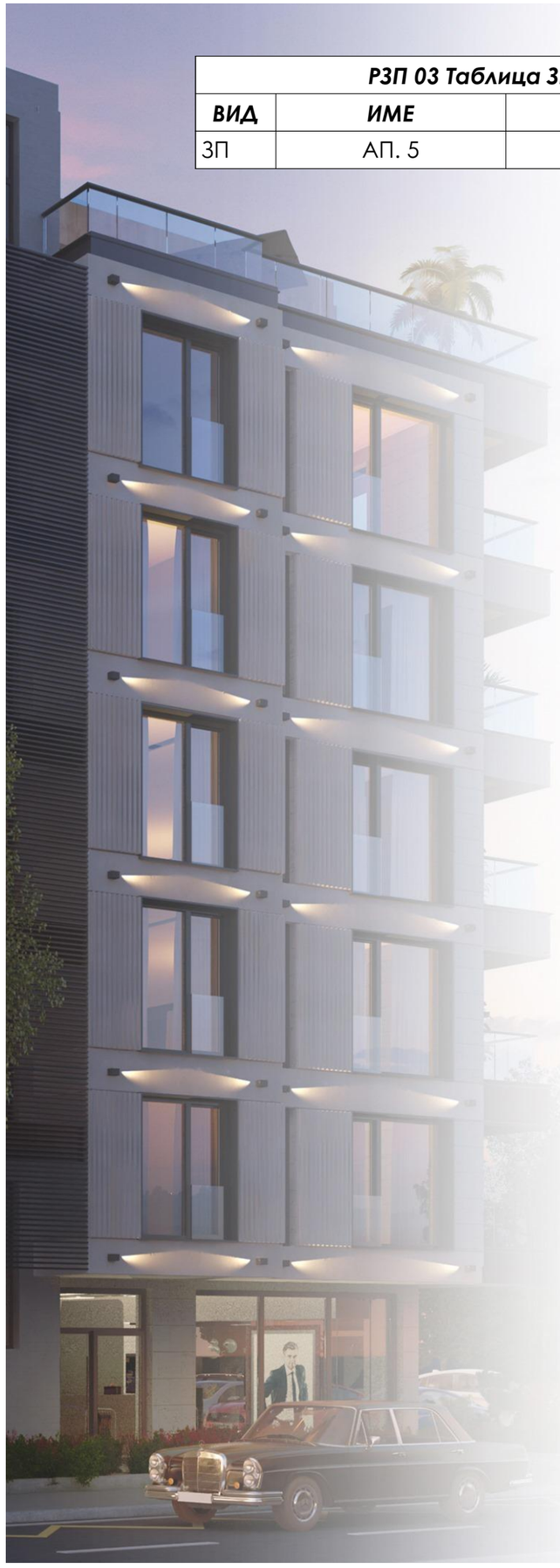

АПАРТАМЕНТ 5

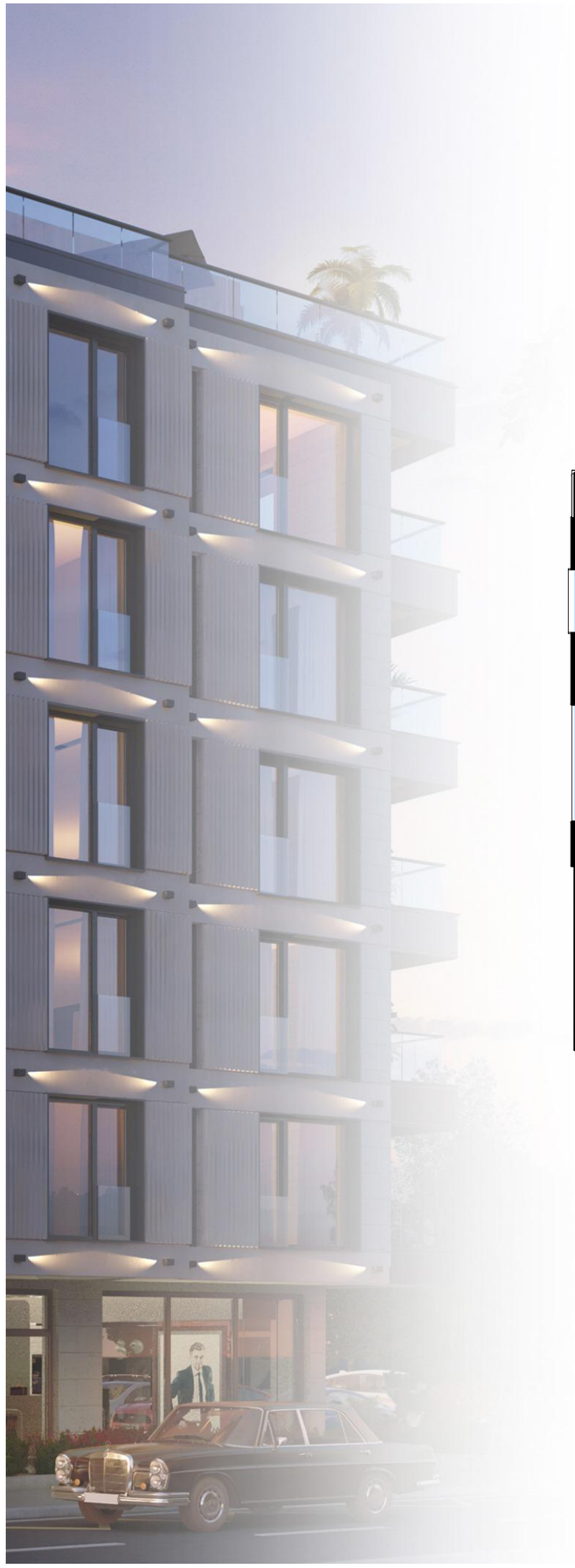

СХЕМА НА ЕТАЖИ 3 И 4

РЗП 03 Таблица ЗП Обекти Типов етаж - +6.00, + 9,00				
ВИД	**ИМЕ**	**S(м2)**	Общи части	Общо площ
ЗП	АП. 6, 10	92,10	12,03	104,13
ЗП	АП. 7, 11	64,47	8,42	72,89
ЗП	АП. 8, 12	63,89	8,35	72,24
ЗП	АП. 9, 13	112,54	14,7	127,24

АПАРТАМЕНТИ 6 И 10

РЗП 03 Таблица ЗП Обекти Типов етаж - +6.00, + 9,00				
ВИД	**ИМЕ**	**S(м2)**	Общи части	Общо площ
ЗП	АП. 6, 10	92,10	12,03	104,13

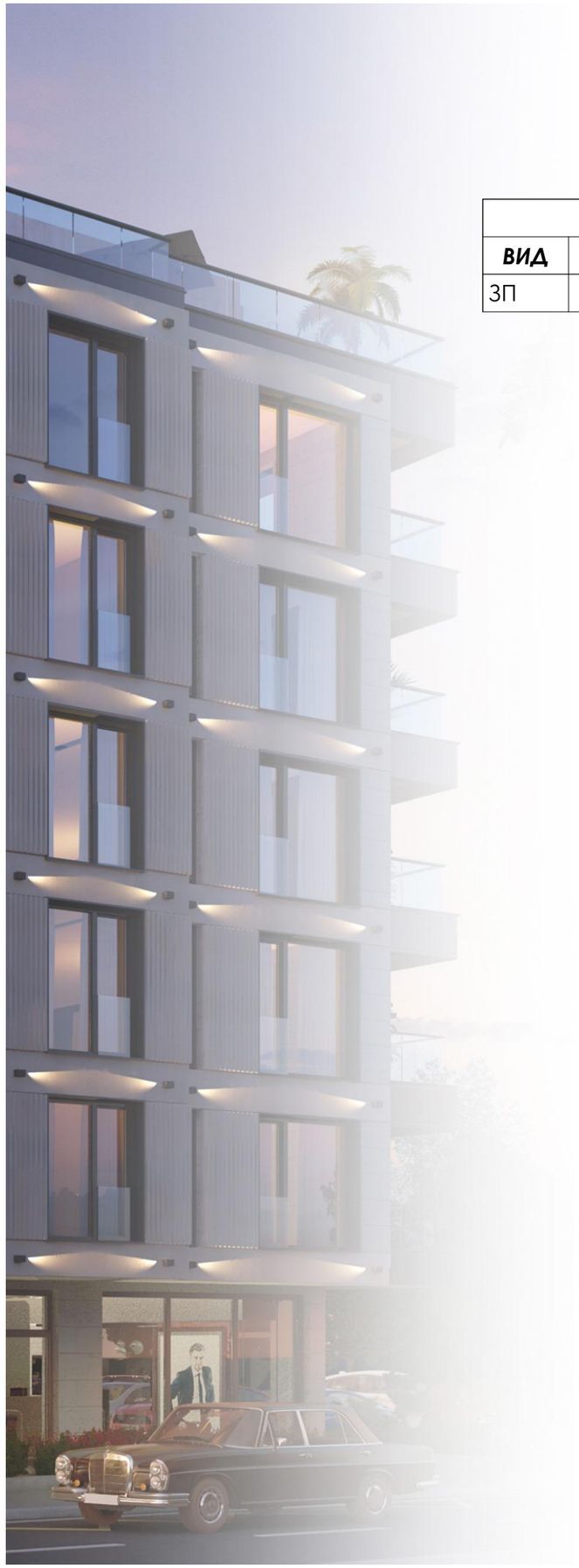

АПАРТАМЕНТИ 7 И 11

РЗП 03 Таблица ЗП Обекти Типов етаж - +6.00, + 9,00				
ВИД	**ИМЕ**	**S(м2)**	Общи части	Общо площ
ЗП	АП. 7, 11	64,47	8,42	72,89

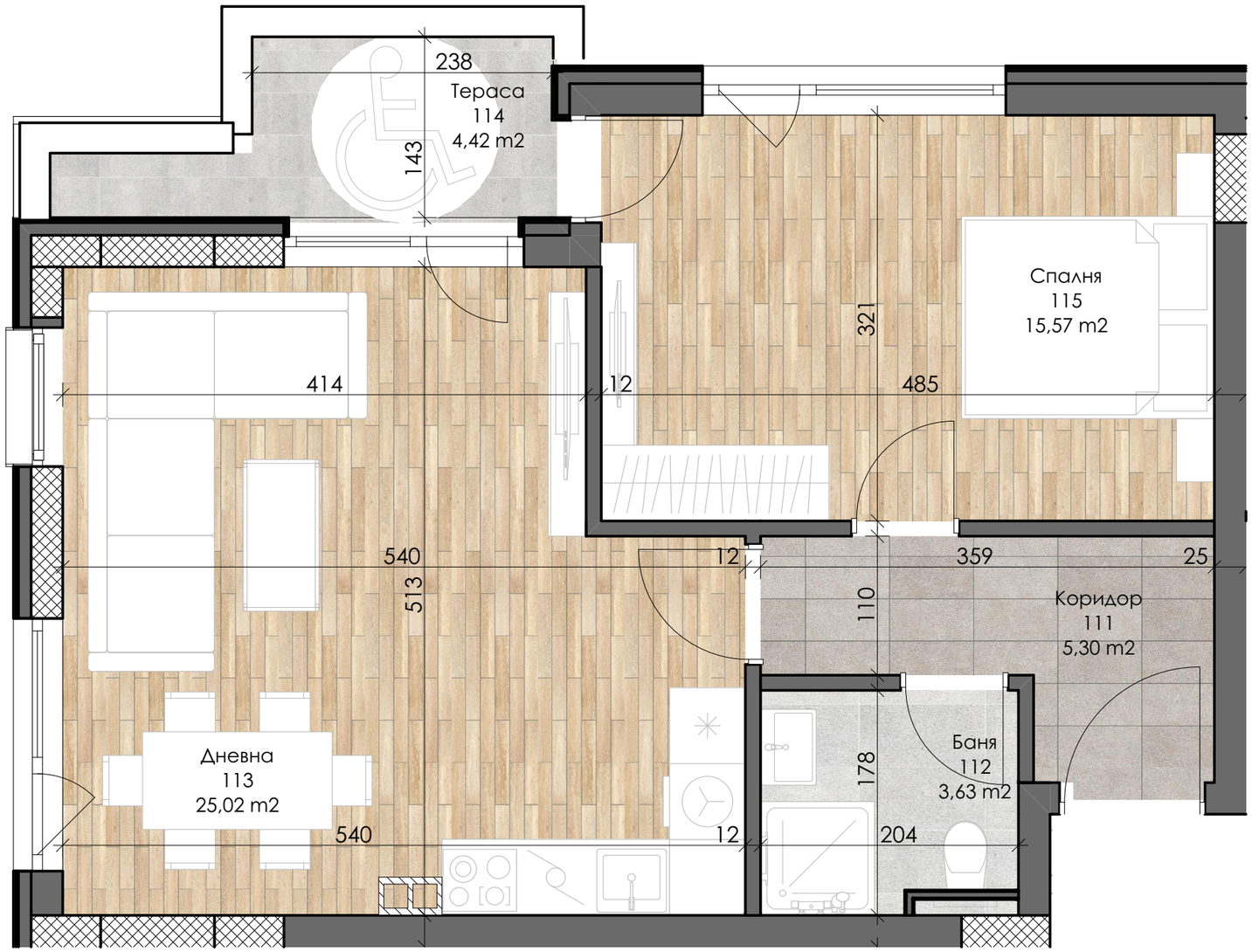

АПАРТАМЕНТИ 8 И 12

РЗП 03 Таблица ЗП Обекти Типов етаж - +6.00, + 9,00				
ВИД	**ИМЕ**	**S(м2)**	Общи части	Общо площ
ЗП	АП. 8, 12	63,89	8,35	72,24

РЗП 03 Таблица ЗП Обекти Типов етаж - +6.00, + 9,00				
ВИД	**ИМЕ**	**S(м2)**	Общи части	Общо площ
ЗП	АП. 9, 13	112,54	14,7	127,24

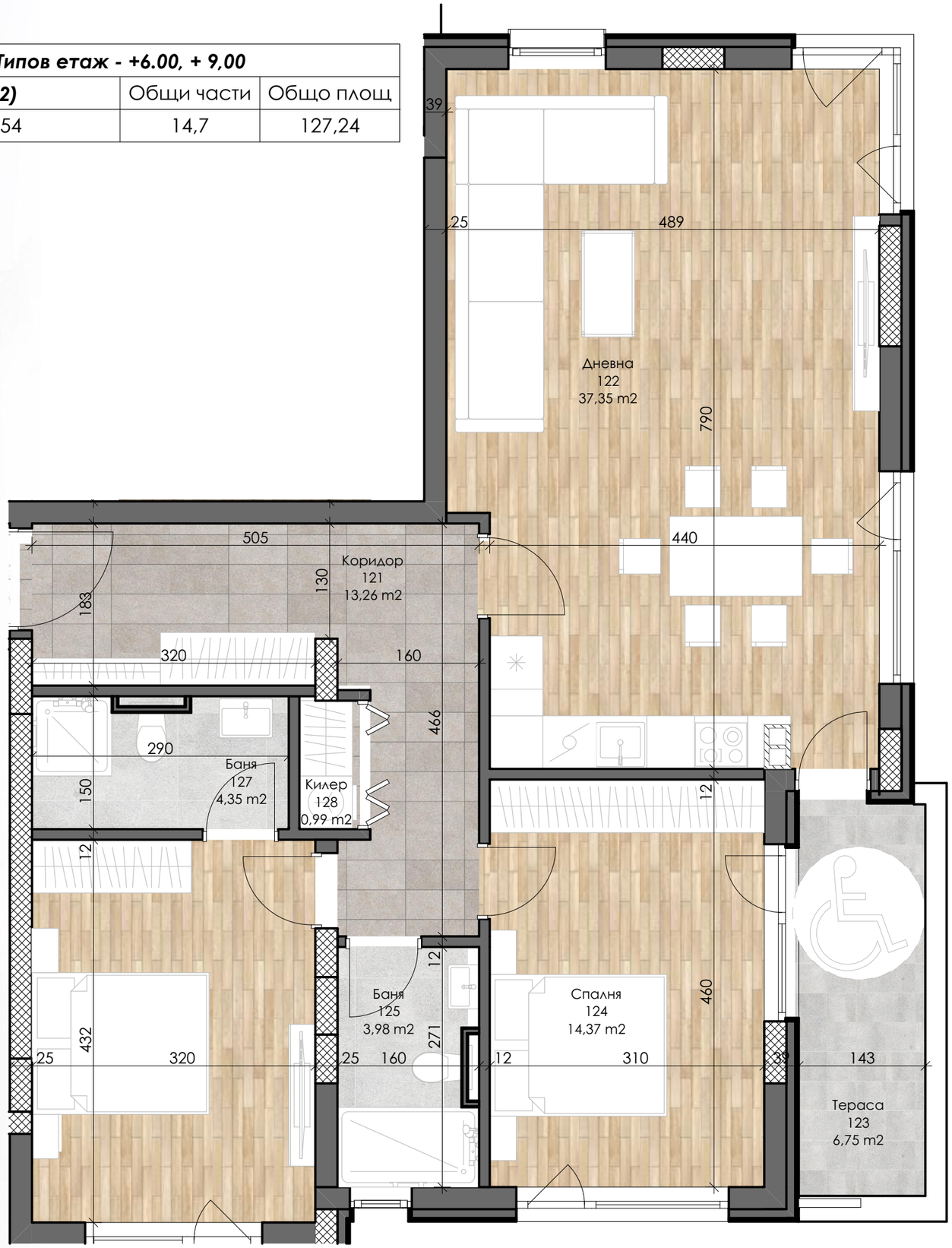

АПАРТАМЕНТИ 9 И 13

СХЕМА НА ЕТАЖ 5

РЗП 04 Таблица 3П Обекти етаж 5 к. +12,00				
ВИД	**ИМЕ**	**S(м2)**	Общи части	Обща площ
3П	АП. 14	92,10	12,03	104,13
3П	АП. 15	63,60	8,31	71,91
3П	АП. 16	63,89	8,35	72,24
3П	АП. 17	112,54	14,7	127,24

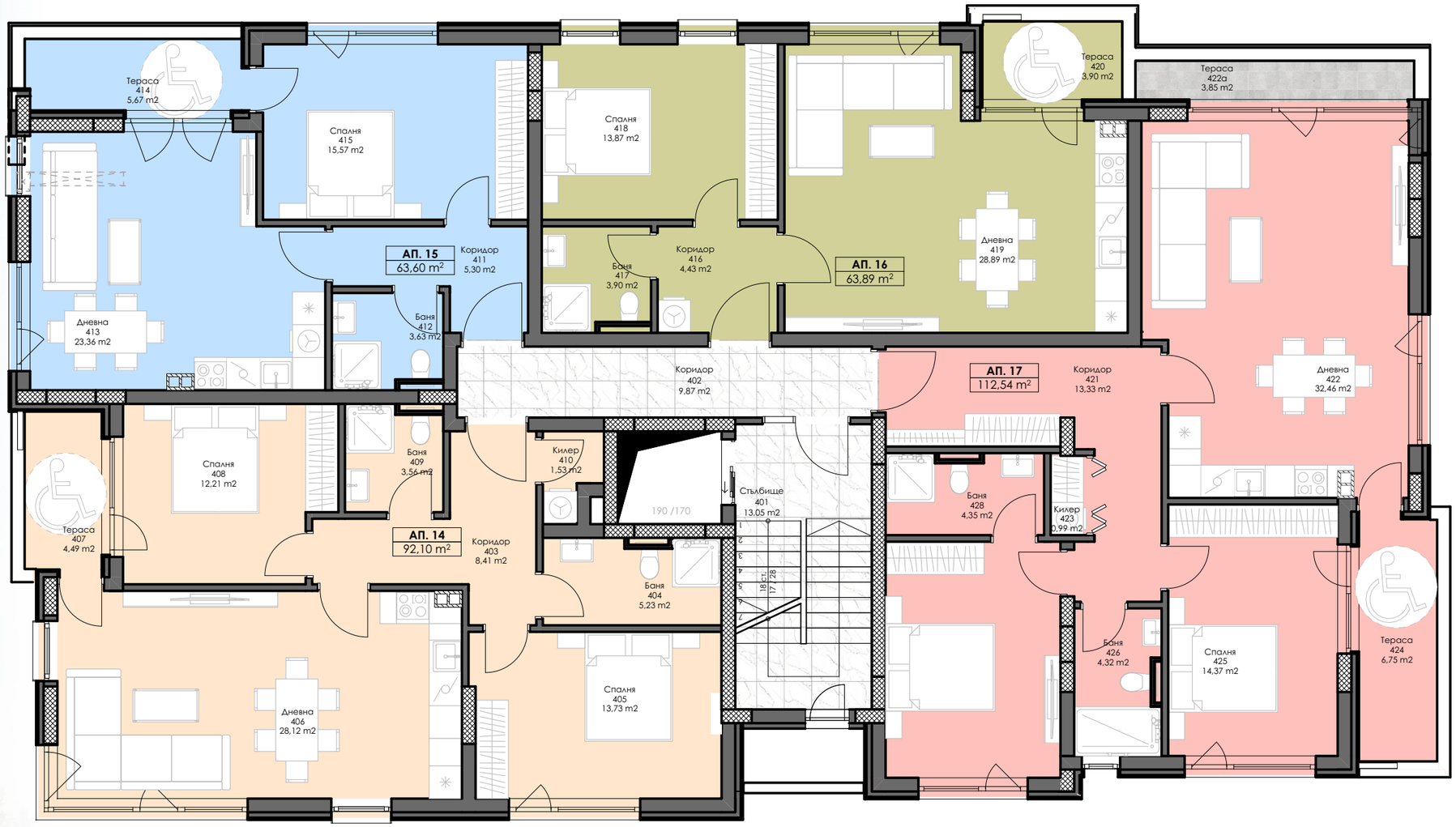

АПАРТАМЕНТ 14

РЗП 04 Таблица ЗП Обекти етаж 5 к. +12,00				
ВИД	**ИМЕ**	**S(м2)**	Общи части	Обща площ
ЗП	АП. 14	92,10	12,03	104,13

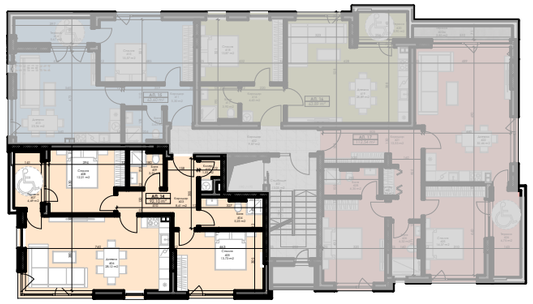

АПАРТАМЕНТИ 15

РЗП 04 Таблица ЗП Обекти етаж 5 к. +12,00				
ВИД	**ИМЕ**	**S(м2)**	Общи части	Обща площ
ЗП	АП. 15	63,60	8,31	71,91

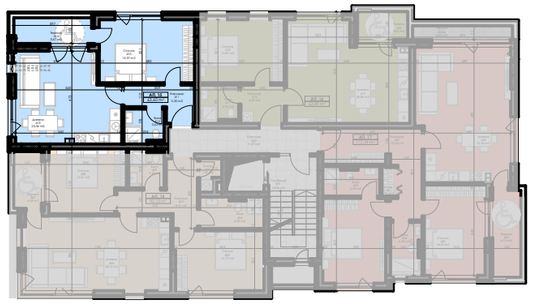

АПАРТАМЕНТИ 16

РЗП 04 Таблица ЗП Обекти етаж 5 к. +12,00				
ВИД	**ИМЕ**	**S(м2)**	Общи части	Обща площ
ЗП	АП. 16	63,89	8,35	72,24

РЗП 04 Таблица 3П Обекти етаж 5 к. +12,00				
ВИД	**ИМЕ**	**S(м2)**	Общи части	Обща площ
3П	АП. 17	112,54	14,7	127,24

АПАРТАМЕНТ 17

СХЕМА НА ЕТАЖ 6

РЗП 05 Таблица 3П Обекти етаж 6, к. +15,00				
ВИД	**ИМЕ**	**S(м2)**	Общи части	Общо площ
3П	АП. 18	155,38	20,30	175,68
3П	АП. 19	169,38	22,13	191,51

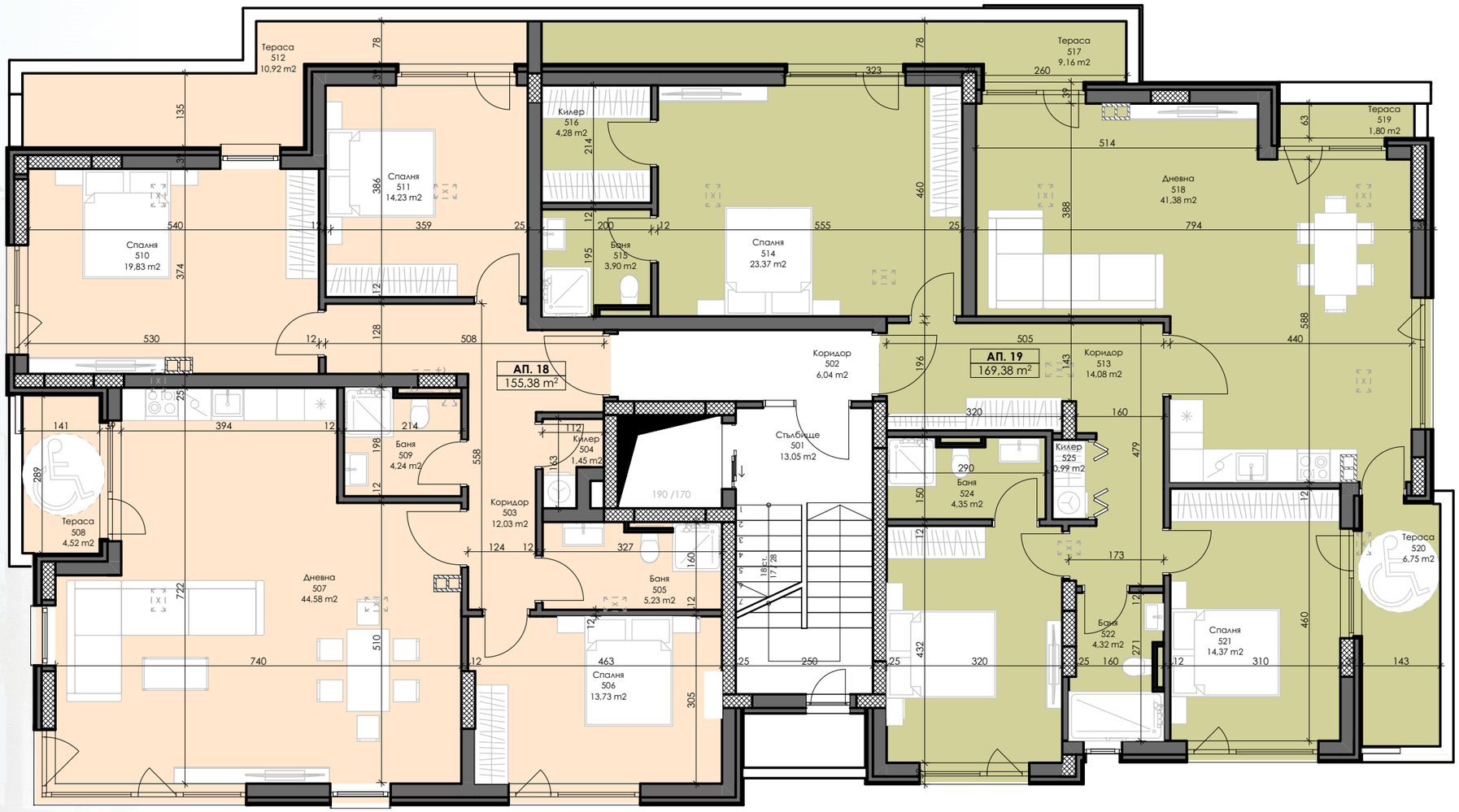

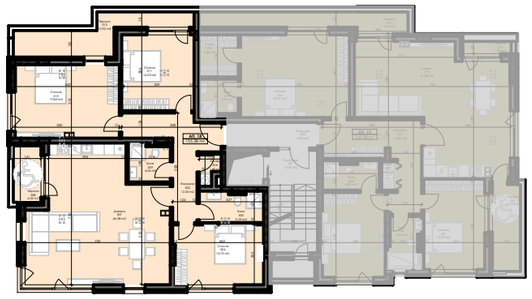

АПАРТАМЕНТ 18

РЗП 05 Таблица ЗП Обекти етаж 6, к. +15,00				
ВИД	**ИМЕ**	**S(м2)**	Общи части	Общо площ
ЗП	АП. 18	155,38	20,30	175,68

АПАРТАМЕНТ 19

ВИД	ИМЕ	S(м2)	Общи части	Общо площ
ЗП	АП. 19	169,38	22,13	191,51

СХЕМА НА ЕТАЖ 7

Площи:

Ап. 20 -

РЗП 06 Таблица 3П Обекти етаж 7, к. +18,00					
ВИД	ИМЕ	S(м2)	Общи части	Общо площ	Покр. тер.
3П	АП. 20	145,76	19,04	164,80	157,37