СХЕМА НА ПЛОЩООБРАЗУВА

- Общи части склад
- Подземен паркинг
- Склад
- Общи части
- Шахта

0m 5m 10m

Проектант: подпис/печат	Съгласувал Възложител: подпис/печат

А и А архитекти

Обект: Сграда със смесено предназначение обхватна част, попадаща в имот с идентификатор 68134.501.2016 - „Ж" - УПИ I, по план на „Стефанова шир" Нови Пазаджик", м. Сарая

Възложител: „ЗЕМЕЛИ" ООД, Чрез Емилиян Емилов - управител

СЪДЪРЖАНИЕ НА ЧЕРТЕЖА: ПЛАНООБРАЗУВАНЕ - СУТЕРЕН -1-

Проектанти:	подпис:	Съгласували:	подпис:
арх. А. Мъчев		ОК инж. В. Чифлиев	
арх. А. Захариев		ОВК инж. П. Ангелиев	
арх. Р. Йорданова		ВиК инж. С. Сивилов	
		ЕЛ инж. Н. Найденгерой	
		ГПОБ инж. Н. Пасарелова	
		ПБ арх. С. Гинев	
		ПБ инж. В. Ангелов	
		ПСОК инж. Р. Тренчарова	

ВИД:	ЧАСТ:	РАЗМЕР:	ДАТА:	РЕВИЗИЯ:	ЧЕРТЕЖ:
ТП	Арх.	1 : 50	10/5/21		Арх_ЦЕС

Този чертеж е собственост на „А и А архитекти" ООД и е предоставен на Възложителя за ограничено ползване. Чертежа не е предназначен, или го предоставяме на трети лица.

А и А Архитекти ООД, 1113 София, Кокиче Люти Стефан Стайков 36, ет. 3, 002-089-999, www.aaa.bg

Проектант:	Съгласувал Възложител :
подпис/печат/	подпис/печат/

Обект:
Проект за нови брутни застроени обградени брутни площи, допустими обекти, етапизиране и етапи и подробен устройствен план - изменение на ПУП-ПРЗ на УПИ XVII - 410, в Стрелчево, кв.87 "Изток-Стрелчево", м. Сарафа

Възложител: ДИМИТЪР ПОП
Чрез Пламен Зарков - пълномощник

А и А архитекти

СЪДЪРЖАНИЕ НА ЧЕРТЕЖА:	ГЛАВОСЪРАЗМЕНИЕ - СХЕМИ -3
ПРОЕКТАНТИ:	ПОДПИС:	СЪГЛАСУВАЛ:	ПОДПИС:
арх. А. Милев	СК : инж. П. Пъдевски
арх. Ж. Лозанова	ОВК : инж. Н. Ангелов
арх. Р. Аврамова	ВиК : инж. С. Сивков
	ЕЛ : инж. Н. Найденовски
	ГТОСИ: инж. П. Пилевска
	ПБ : арх. С. Гъмова
	ПБ : инж. К. Ангелов
	ТЕХН: инж. Г. Трендафилов

ВЕЗН.	ЧЕТ.	РАЗМЕР:	ДАТА:	РЕДАКЦИЯ:	ЧЕРТЕЖ:
ТП	Арх.	1 : 50	10/08/22		Арх.-002

Този чертеж е под закрила на Законът за авторското право и сродните му права (обн. ДВ, бр.56 от 1993 г., изм. и доп. бр.29 от 2004 г., в сила от 01.01.2005 г.)

А и А Архитекти ООД, 1113 София, Южен парк, Парк София, сграда 7А, ет. 3, ТЕЛ: 0895 709 .www.aaa.bg

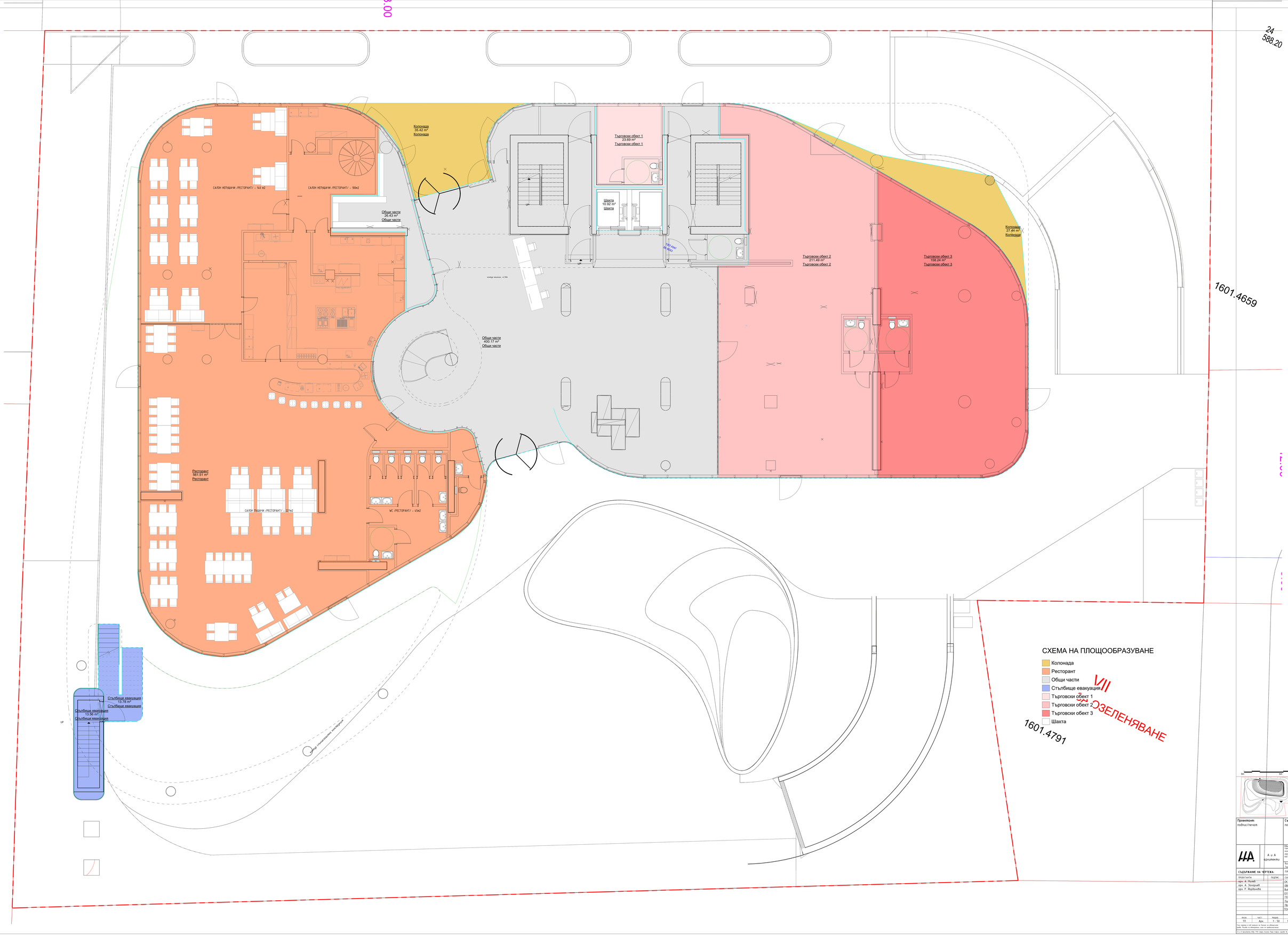

Проектант:
подпис/печат

Съгласувал Възложител :
подпис/печат

А. и А. Архитекти

Обект:
"Жк "Ивайло" - Етап 1 - Етап 1 - Етап 1

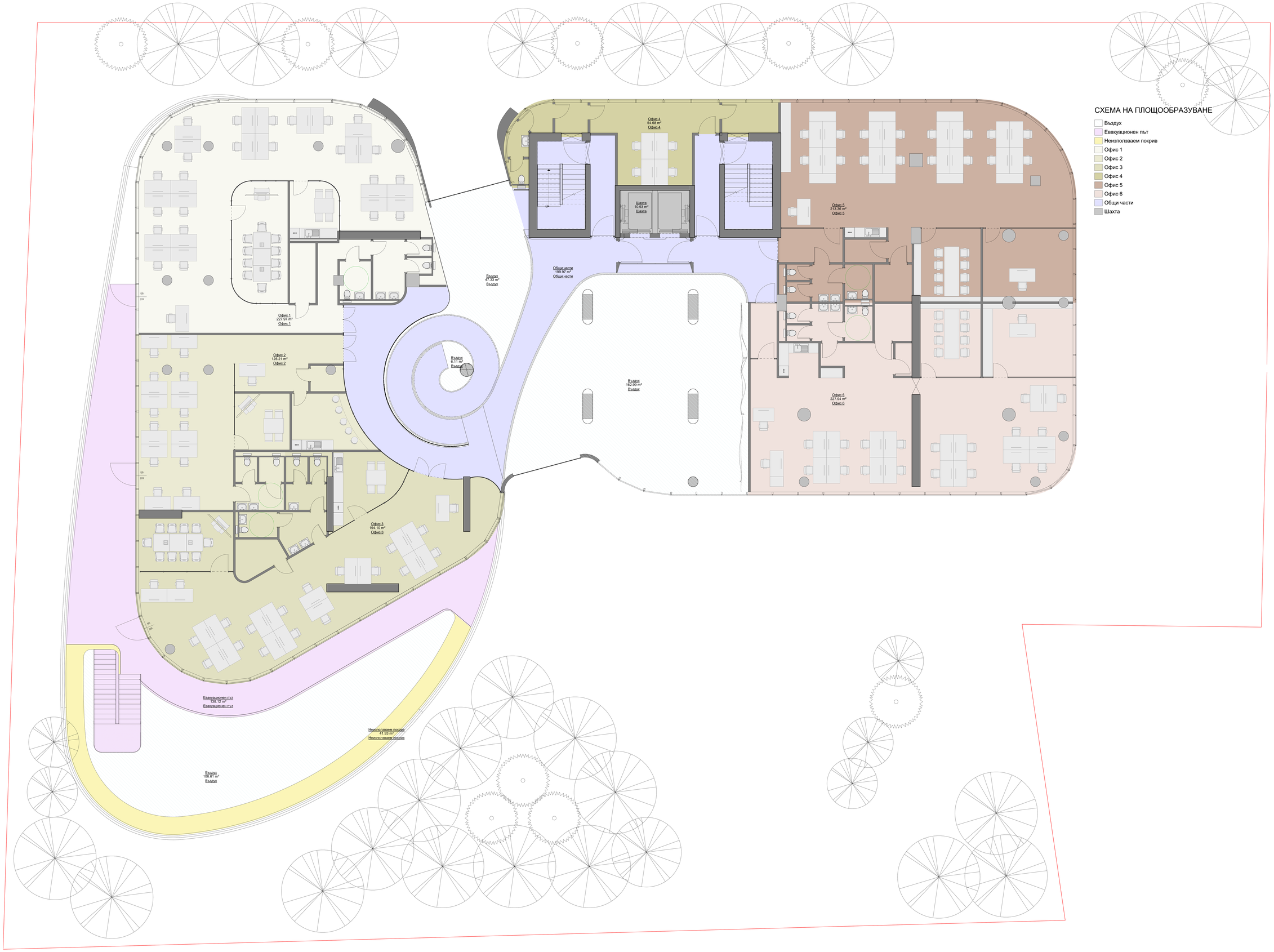

Проектант:
подпис/печат

Съгласувал Възложител :
подпис/печат

А и А архитекти

Обект:
Нова сграда, ателие, офиси, обществено обслужващо звено, паркинг, детски парк, подземна част с гаражи, адрес: УПИ V-201,202 / „Индустриална зона“ АПК №1015, „гр. Пловдив“, общ. „Родопи“, гр. „Пловдив“, ул. „Цар Борис III“

Възложител: ДИМЕТЕР ООД
Чер.Тодоров Тодоров - Пловдив

СЪДЪРЖАНИЕ НА ЧЕРТЕЖА:
ПЛОЩООБРАЗУВАНЕ - МЕЩАНИ ПОМЕЩЕНИЯ

ПРОЕКТАНТИ:	ПОДПИС	СЪГЛАСУВАЛ:	ПОДПИС
арх. А. Мъчев		ГИ	инж. В. Тодоров
арх. А. Тодоров		ОВК	инж. Н. Ангелов
арх. Р. Йорданова		ВиК	инж. С. Стоянов
		ЕЛ	инж. Н. Найденов
		ПТОВ	инж. П. Пенчева
		ПБЕ	арх. С. Гълъбов
		ПБ	инж. А. Ангелов

ФАЗА:	ЧАСТ:	РАЗДЕЛ:	ДАТА:	РЕВИЗИЯ:	ЧЕРТЕЖ:
ИП	Арх	1 : 50	06.2022		Арх_ИП

Чертежът е собственост на АИКОМ ЕООД. Не е разрешено копирането, ползването и разпространението по трети лица по електронен път.

А и А Архитекти ЕОО, 1113 София, Бизнес Парк София, сграда 16, ет. 3, 02/ 489 995, www.aica.eu

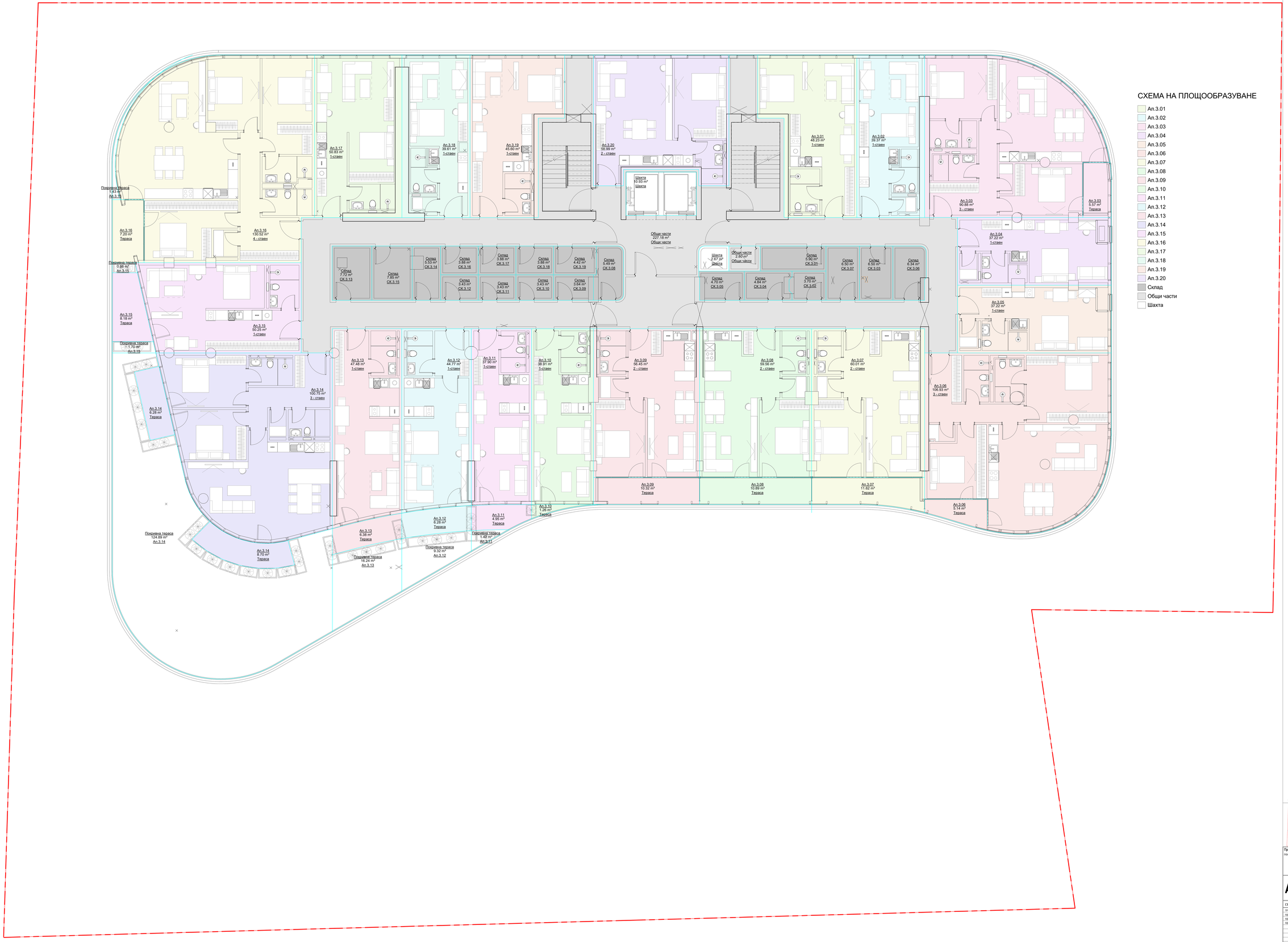

СХЕМА НА ПЛОЩООБРАЗУВАНЕ

- Ап.3.01
- Ап.3.02
- Ап.3.03
- Ап.3.04
- Ап.3.05
- Ап.3.06
- Ап.3.07
- Ап.3.08
- Ап.3.09
- Ап.3.10
- Ап.3.11
- Ап.3.12
- Ап.3.13
- Ап.3.14
- Ап.3.15
- Ап.3.16
- Ап.3.17
- Ап.3.18
- Ап.3.19
- Ап.3.20
- Склад
- Общи части
- Шахта

0m 5m 10m

Проектант:
подпис/печат

Съгласувал Възложител :
подпис/печат

А. и А. Здравкови

Обект:
Проект за нови етажи /мансарди /ОСТРИЧ Ярков Ивановски Ивановски Ивановски

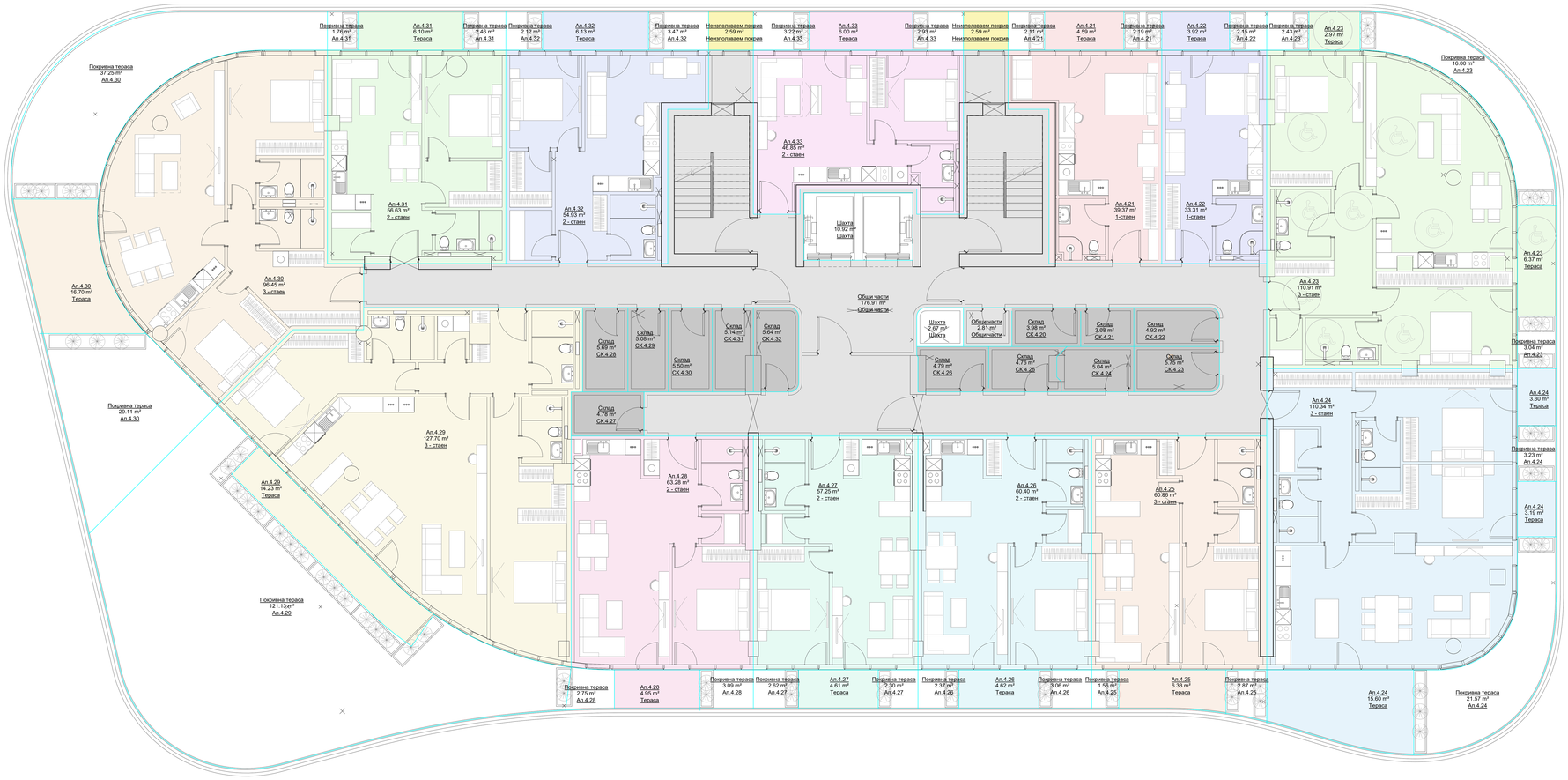

СХЕМА НА ПЛОЩООБРАЗУВАНЕ

- Ап.4.21
- Ап.4.22
- Ап.4.23
- Ап.4.24
- Ап.4.25
- Ап.4.26
- Ап.4.27
- Ап.4.28
- Ап.4.29
- Ап.4.30
- Ап.4.31
- Ап.4.32
- Ап.4.33
- Неизползваем покрив
- Склад
- Общи части
- Шахта

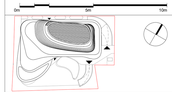

Проектант: подпис/печат	Съгласувал Възложител : подпис/печат
А ц А архитекти	Обект: Нов учебен корпус към Английска езикова гимназия, разположен извън с.Кубрат, парцел II-ВЕ и IV-ОЕ,ЦЗ-1 обединяващи УПИ XIII-615, кв. 107, АОС и Публикува имот "Корт Тенис", по ГРИ
	Възложител: ДИМИТЪР ПЕТЕВ Упълномощен Димитър Ангелов

СЪДЪРЖАНИЕ НА ЧЕРТЕЖА: ПЛОЩООБРАЗУВАНЕ - ЕТАЖ 1.

ПРОЕКТАНТИ:	ПОДПИС	СЪГЛАСУВАЛ:	ПОДПИС
арх. А. Рускев		ОУ инж. В. Съдиевъ	
арх. А. Зехирдев		ОВК инж. Н. Ангелиев	
арх. Р. Воробьова		ВиК инж. С. Генкова	
		ЕЛ инж. М. Найденодев	
		ГТОСИ инж. Н. Пилиджиев	
		ПБиЗ инж. С. Гъмбов	
		ПБ инж. В. Ангелов	
		ТОСИ инж. Р. Тренкилев	

ФАЗА	ЧАСТ.	МАЩАБ	ДАТА	ИЗДАНИЕ	ЧЕРТЕЖ
ТП	Арх	1 : 50	10/5/21		Arch_1.04.

Чертежът е част неразделна от Техническо и авторското право. Копия, Промяна на информацията, освен за проектирането.

А ц А Архитекти ООД, УП Гъмбов, Кирил Гъмбов Сертифициран по ЗАСЕ, ул. 3, ЕТ. ОТ1 АПТ. 10, тел. 0 ,ОТ1 АПТ. 10, www.acaarch

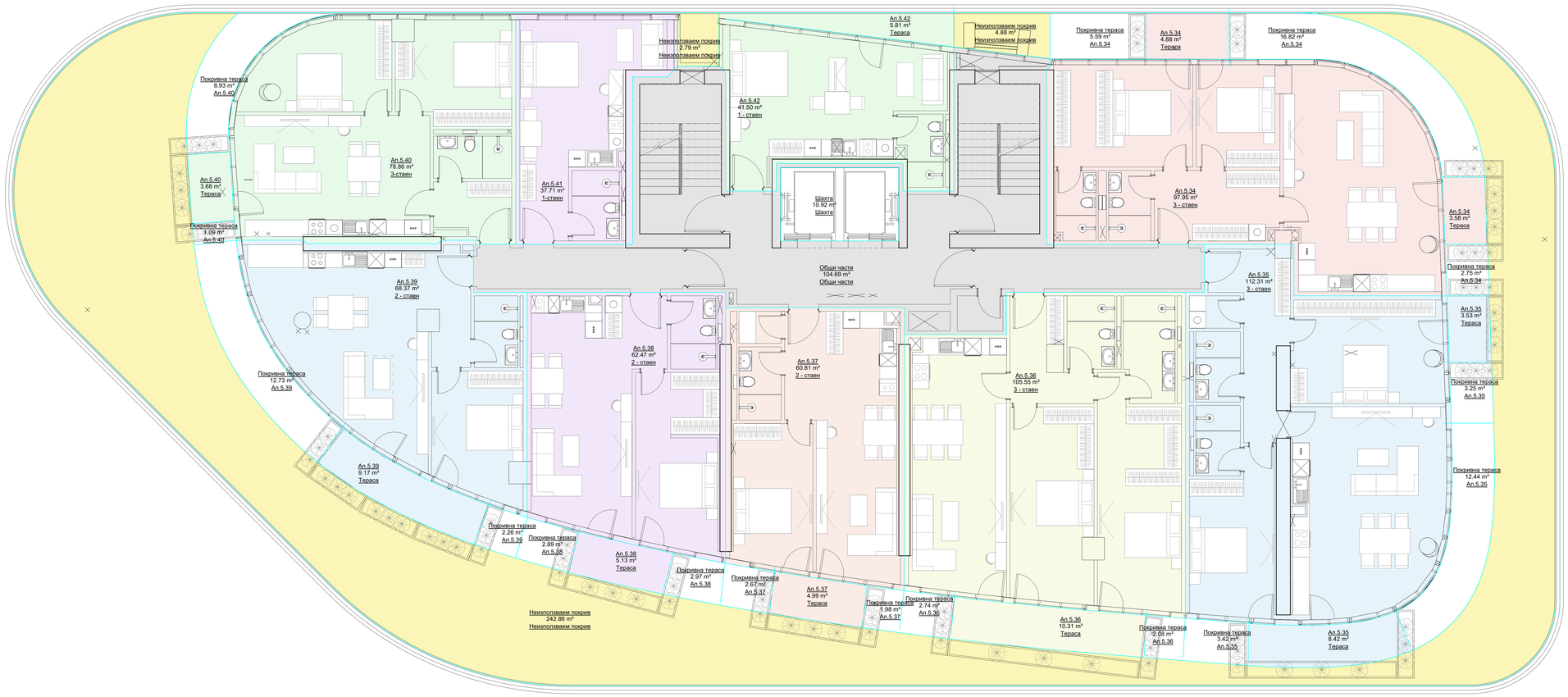

СХЕМА НА ПЛОЩООБРАЗУВАНЕ

- Ап.5.34
- Ап.5.35
- Ап.5.36
- Ап.5.37
- Ап.5.38
- Ап.5.39
- Ап.5.40
- Ап.5.41
- Ап.5.42
- Неизползваем покрив
- Общи части
- Шахта

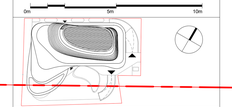

Проектант: подпис/печат	Съгласувал Възложител : подпис/печат
А и А архитекти	Обект: Нов учебен корпус, обществени обслужващи функции, паркинг, алтанови, двор, подземен паркинг и обединяване на корпус 6 УИ 11 (СО.1.Ал1) обединяващо МОУ,МОСОЦ, „ул. КОТ „Ал.Ст.Стамболийски ул.47", Район "Средновековие", гр.София
	Възложител: „СОФИЯТЕХ" ООД, Град Столичен Столичен - Средновековие

СЪДЪРЖАНИЕ НА ЧЕРТЕЖА: ПЛОЩООБРАЗУВАНЕ - ЕТАЖ 5

ПРОЕКТАНТИ	ПОДПИС	СЪГЛАСУВАЛ:		ПОДПИС
арх. А. Иванов		СК	инж. Б. Първонов	
арх. А. Захариев		ОВК	инж. Н. Анастасов	
арх. Р. Йорданова		ВиК	инж. С. Семенов	
		ЕЛ	инж. Н. Войнеговски	
		ГЕОЗ	инж. П. Павлейски	
		ПБ	арх. Г. Гаврев	
		ПБ	инж. А. Ангелов	
		ТЕХН	инж. Р. Тренчийски	

ФАЗА:	МЕЩ:	МАЩАБ:	ДАТА:	РЕДАКЦИЯ:	ЧЕРТЕЖ:
ТП	Арх.	1 : 50	10/15/21		Атаж_5.05

Този чертеж е той защитен по Закона за обществени поръки. Всяка и обнародване, освен по предназначение

А и А Архитекти ООД, 1715 София, Бизнес Парк София, сграда 7А, ет 3, ТЕЛ: 0895 499 496 www.aaa.bg

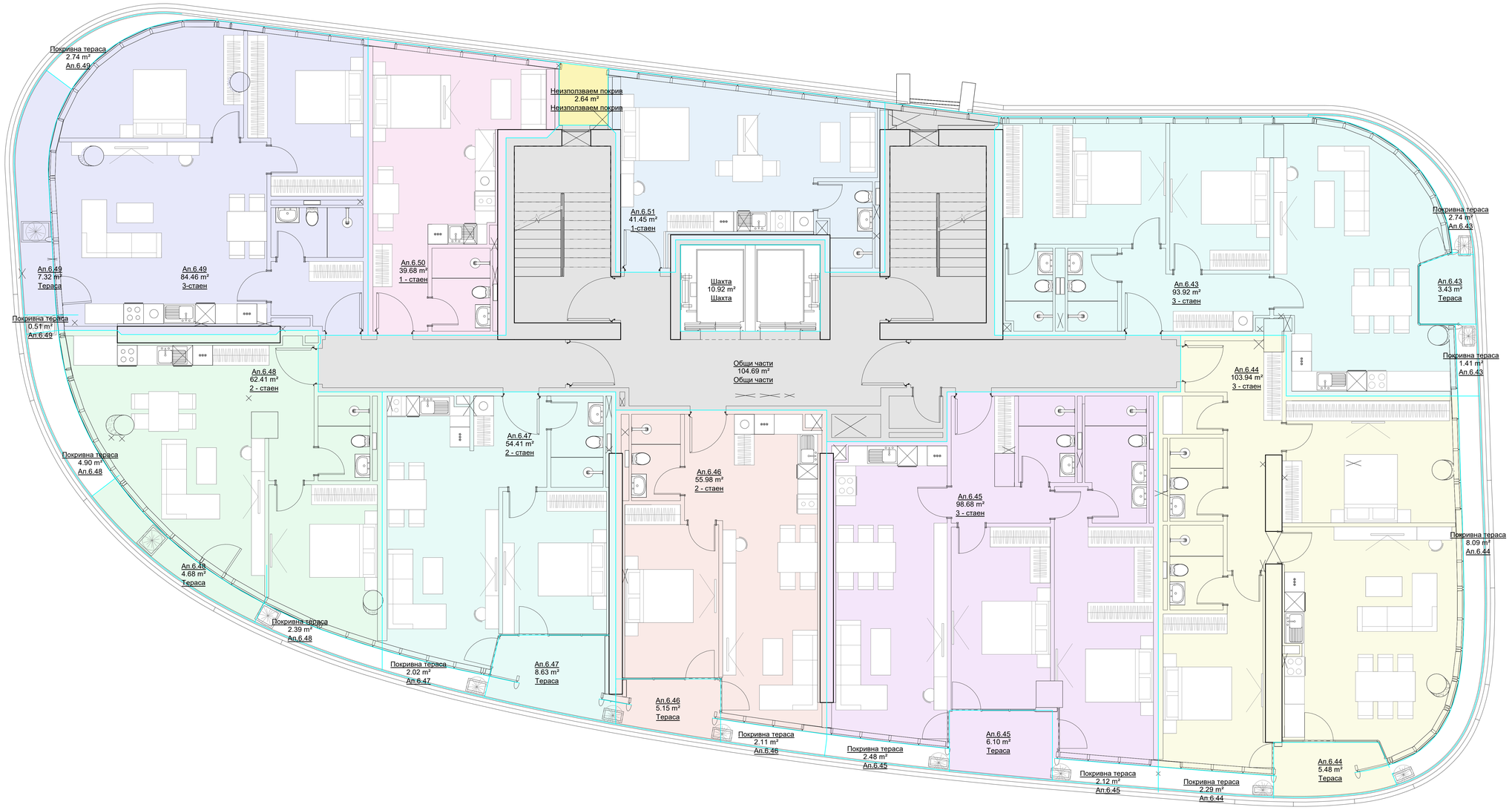

СХЕМА НА ПЛОЩООБРАЗ

- Ап.6.43
- Ап.6.44
- Ап.6.45
- Ап.6.46
- Ап.6.47
- Ап.6.48
- Ап.6.49
- Ап.6.50
- Ап.6.51
- Неизползваем покрив
- Общи части
- Шахта

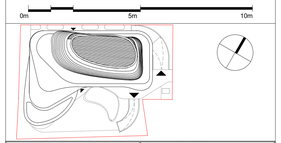

Проектант: подпис/печат	**Съгласувал Възложител :** подпис/печат
А и А архитекти	Обект: Сграда със смесени функции обхождаща обществени функции, магазини, ресторант, офиси, спортоманеи клики с подземни етажи в УПИ IV-1957,1,3,7 с идентификатор 68134.501.1013, „до 4207, м.15, м.“Студентски град“, Район “Студентски“, гр. София
	Възложител „СОФАВТО“ ООД, Гена Семенов Зелиев - Управител
СЪДЪРЖАНИЕ НА ЧЕРТЕЖА:	ПЛОЩООБРАЗУВАНЕ - ЕТАЖ 6.

ПРОЕКТАНТИ:	ПОДПИС:	СЪГЛАСУВАЛ:		ПОДПИС :
арх. А. Милев		СК	инж. Б. Първанов	
арх. А. Захариев		ОВК	инж. Н. Анастасов	
арх. Р. Йорданова		ВиК	инж. С. Стоянов	
		ЕЛ	инж. Н. Войвенчаров	
		ГЕОД	инж. П. Николайчев	
		ПиБ	арх. С. Гиева	
		ПБ	инж. А. Ангелов	
		ТЕХН	инж. Р. Трахнийска	

ФАЗА:	ЧАСТ:	МАЩАБ:	ДАТА:	РЕВИЗИЯ:	ЧЕРТЕЖ
ТП	Арх	1 : 50	10/15/21		Area_1.06

Този чертеж е под закрила на Закона за авторските права. Забрана е копирането, само по предварително.

А и А Архитекти ООД, 1715 София, Бизнес Парк София, сграда 1А, ет. 3, 0ЗЗ 4899 999, www.aaa.bg

СХЕМА НА ПЛОЩООБРАЗУВАНЕ

- Ап.7.52
- Ап.7.53
- Ап.7.54
- Ап.7.55
- Ап.7.56
- Ап.7.57
- Ап.7.58
- Ап.7.59
- Ап.7.60
- Неизползваем покрив
- Общи части
- Шахта

0m 5m 10m

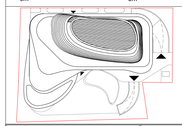

Проектант: подпис/печат	**Съгласувал Възложител :** подпис/печат
А и А архитекти	Обект: Сграда със смесени функции обхождаща обслужващи функции, магазини, ресторант, офиси, спортномедицински клиник и подземни етажи в УПИ IV-1951,1,3,1 т. обединяване АПТК.N1910.1.1.1, „ул. 4207, кв.5, м."Студентски град", Район "Студентски", гр. София
	Възложител „СОФАВТО" ООД, Гена Семенов Зелинов - Управител
СЪДЪРЖАНИЕ НА ЧЕРТЕЖА:	ПЛОЩООБРАЗУВАНЕ - ЕТАЖ 7.

ПРОЕКТАНТИ:	ПОДПИС:	СЪГЛАСУВАЛ:		ПОДПИС:
арх. А. Милев		СК	инж. Б. Първанов	
арх. А. Захариев		ОВК	инж. Н. Анастасов	
арх. Р. Йорданова		ВиК	инж. С. Стоянов	
		ЕЛ	инж. Н. Войнчаров	
		ГЕОД	инж. П. Николайчев	
		ПиБ	арх. С. Гиева	
		ПБ	инж. А. Ангелов	
		ТЕХН	инж. Р. Трахнийска	

ФАЗА:	ЧАСТ:	МАЩАБ:	ДАТА:	РЕВИЗИЯ:	ЧЕРТЕЖ:
ТП	Арх	1 : 50	10/15/21		Area_1.07

Този чертеж е под закрилата на Закона за авторските права. Копирането и използването, освен по предназначение, е забранено.

А и А Архитекти ООД, 1715 София, Бизнес Парк София, сграда 1А, ет. 3, 002 4899 999, www.aaa.bg

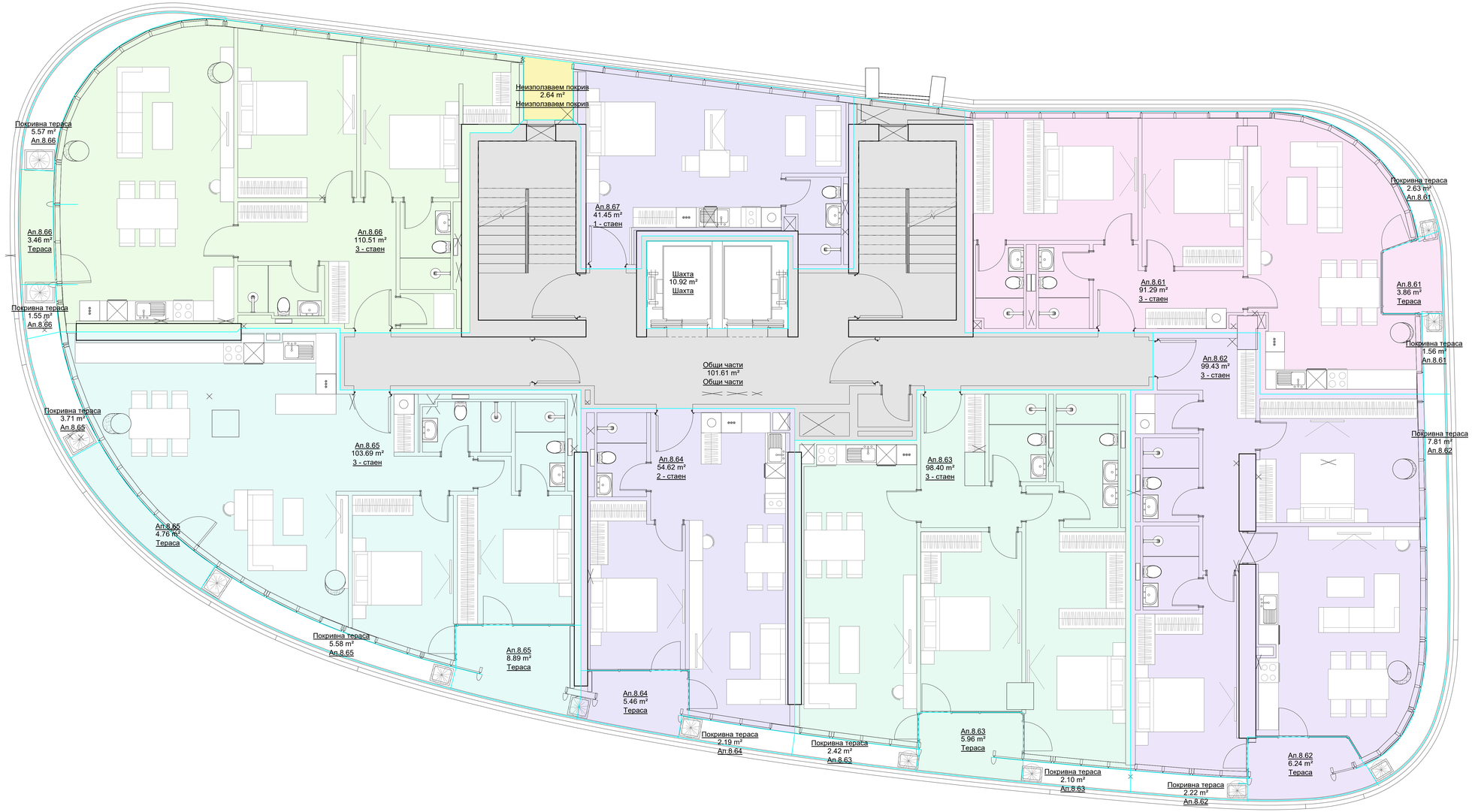

СХЕМА НА ПЛОЩООБРАЗУВАНЕ

- Ап.8.61
- Ап.8.62
- Ап.8.63
- Ап.8.64
- Ап.8.65
- Ап.8.66
- Ап.8.67
- Неизползваем покрив
- Общи части
- Шахта

0m 5m 10m

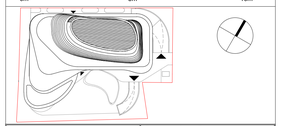

Проектант: подпис/печат	**Съгласувал Възложител :** подпис/печат
А и А архитекти	Обект: Сграда със смесени функции обхождаща обслужващи функции, магазини, ресторант, офиси, спортномедицински клиники и подземни паркинги в УПИ IV-1957,1347 г. идентификатор 68134.501.1013, „ул. 407, кв.14 „Студентски град", Район "Студентски", гр. София
	Възложител „СОФАВТО" ООД, Гена Семенов Зелинов - Управител
СЪДЪРЖАНИЕ НА ЧЕРТЕЖА:	ПЛОЩООБРАЗУВАНЕ - ЕТАЖ 8.

ПРОЕКТАНТИ:	ПОДПИС:	СЪГЛАСУВАЛ:		ПОДПИС :
арх. А. Милев		СК	инж. Б. Първанов	
арх. А. Захариев		ОВК	инж. Н. Анастасов	
арх. Р. Йорданова		ВиК	инж. С. Стоянов	
		ЕЛ	инж. Н. Войвенчаров	
		ГЕОД	инж. П. Николаевски	
		ПиБ	арх. С. Гиздов	
		ПБ	инж. А. Ангелов	
		ТЕХН	инж. Р. Тракийска	

ФАЗА:	ЧАСТ:	МАЩАБ:	ДАТА:	РЕВИЗИЯ:	ЧЕРТЕЖ:
ТП	Арх	1 : 50	10/15/21		Area_1.08

Този чертеж е под закрилата на Закона за авторските права. Забрана за копиране, само по предварително

СХЕМА НА ПЛОЩООБРАЗУВАНЕ

- Ап.9.68
- Ап.9.69
- Ап.9.70
- Ап.9.71
- Ап.9.72
- Ап.9.73
- Ап.9.74
- Неизползваем покрив
- Общи части
- Шахта

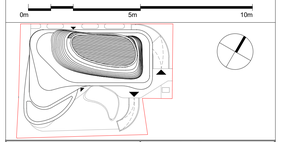

Проектант: подпис/печат	**Съгласувал Възложител :** подпис/печат
А и А архитекти	Обект: Survey гъс смесено жилищно обществено обслужващо функция, магазини, ресторант, офис, спортномедицинска клиника с подземно ниво в УПИ IV-1957,1363 т. идентификатор 68134.501.1957, „ул. 407, кв.14 „Студентски град", Район "Студентски", гр. София
	Възложител „СОФАВТО" ООД, Гр.с.Семчиевски Заводи - Изгреевци
СЪДЪРЖАНИЕ НА ЧЕРТЕЖА:	ПЛОЩООБРАЗУВАНЕ - ЕТАЖ 9.

ПРОЕКТАНТИ:	ПОДПИС:	СЪГЛАСУВАЛ:		ПОДПИС:
арх. А. Милев		СК	инж. Б. Първанов	
арх. А. Захариев		ОВК	инж. Н. Анастасов	
арх. Р. Йорданова		ВиК	инж. С. Стоянов	
		ЕЛ	инж. Н. Войвенчаров	
		ГЕОД	инж. П. Николайчев	
		ПиБ	арх. С. Гиздов	
		ПБ	инж. А. Ангелов	
		ТЕХН	инж. Р. Трахнийска	

ФАЗА:	ЧАСТ:	МАЩАБ:	ДАТА:	РЕВИЗИЯ:	ЧЕРТЕЖ:
ТП	Арх	1 : 50	10/15/21		Area_1.09

Този чертеж е под закрила на Законът за авторските права. Забрана е копирането, както по правно-техническа

А и А Архитекти ООД, ТПО Софиа, Бизнес Парк Софиа, сграда 14, ет. 3, 0ЗЗ 4899 999, www.aaa.bg

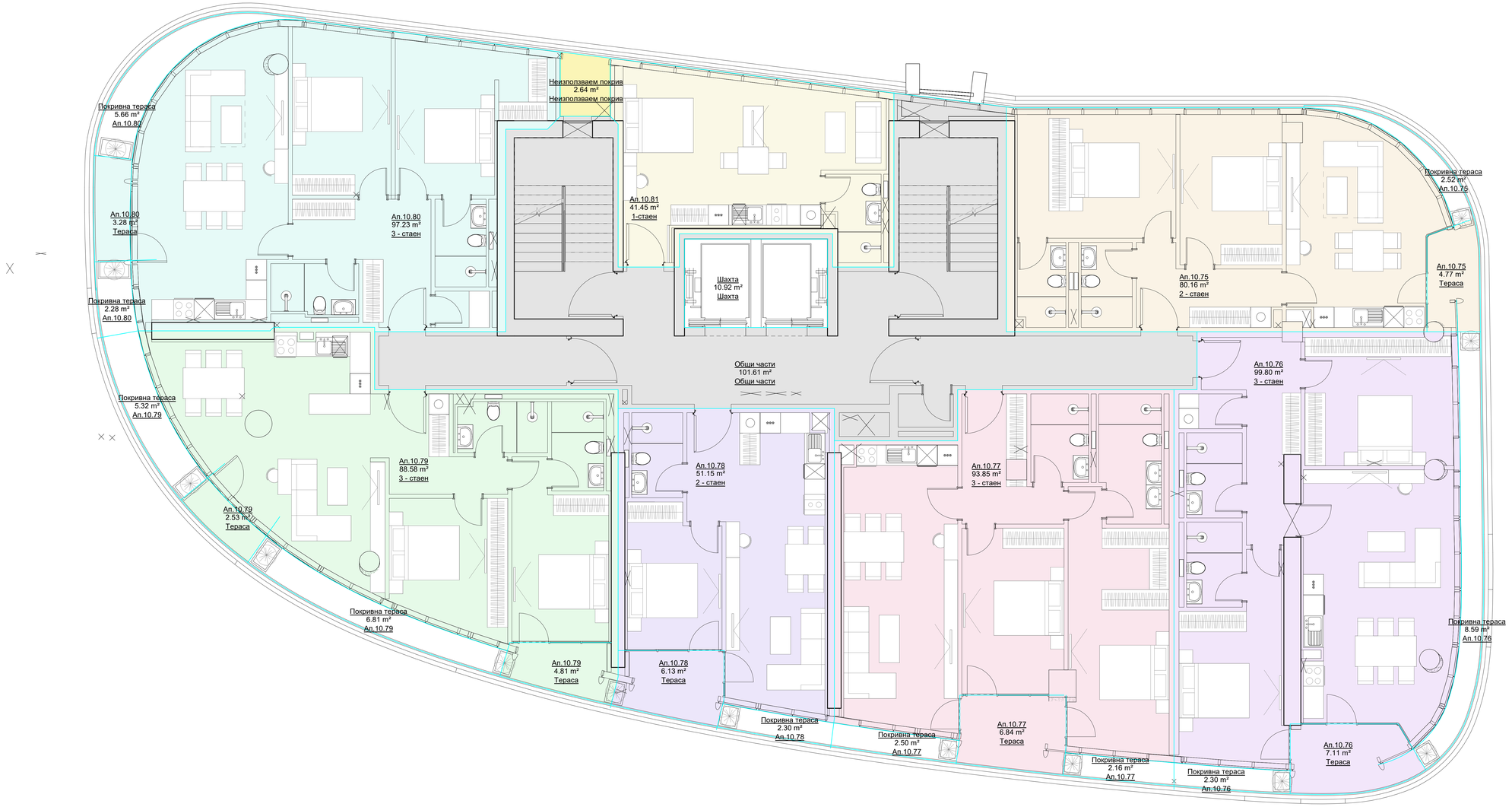

СХЕМА НА ПЛОЩООБРАЗУВАНЕ

- Ап.10.75
- Ап.10.76
- Ап.10.77
- Ап.10.78
- Ап.10.79
- Ап.10.80
- Ап.10.81
- Неизползваем покрив
- Общи части
- Шахта

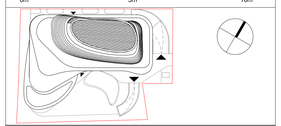

Проектант: подпис/печат	**Съгласувал Възложител :** подпис/печат
А и А архитекти	Обект: Сграда със смесени функции обхождаща обслужваща функция, магазини, ресторант, офиси, спортоотделения клиника и подземен паркинг в УПИ IV-1951,1,3,1 т. обединяващ АПОК.101010.1.1.1, „ул. 407, кв.5, м."Студентски град", Район "Студентски", гр. София
	Възложител „СОФАВТО" ООД, Гена Семенов Зелинов - Управител
СЪДЪРЖАНИЕ НА ЧЕРТЕЖА:	ПЛОЩООБРАЗУВАНЕ - ЕТАЖ 10.

ПРОЕКТАНТИ:	ПОДПИС:	СЪГЛАСУВАЛ:		ПОДПИС:
арх. А. Милев		СК	инж. Б. Първанов	
арх. А. Захариев		ОВК	инж. Н. Анастасов	
арх. Р. Йорданова		ВиК	инж. С. Стоянов	
		ЕЛ	инж. Н. Войвенчаров	
		ГЕОД	инж. П. Николайчо	
		ПиБ	инж. С. Гиева	
		ПБ	инж. А. Ангелов	
		ТЕХН	инж. Р. Трахнийска	

ФАЗА:	ЧАСТ:	МАЩАБ:	ДАТА:	РЕВИЗИЯ:	ЧЕРТЕЖ:
ТП	Арх	1 : 50	10/15/21		Area_L10

Този чертеж е под закрилата на Закона за авторските права. Копирането и използването, освен по предназначение, е забранено.

А и А Архитекти ООД, 1715 София, Бизнес Парк София, сграда 1А, ет. 3, 0ЗЗ 4899 999, www.aaa.bg

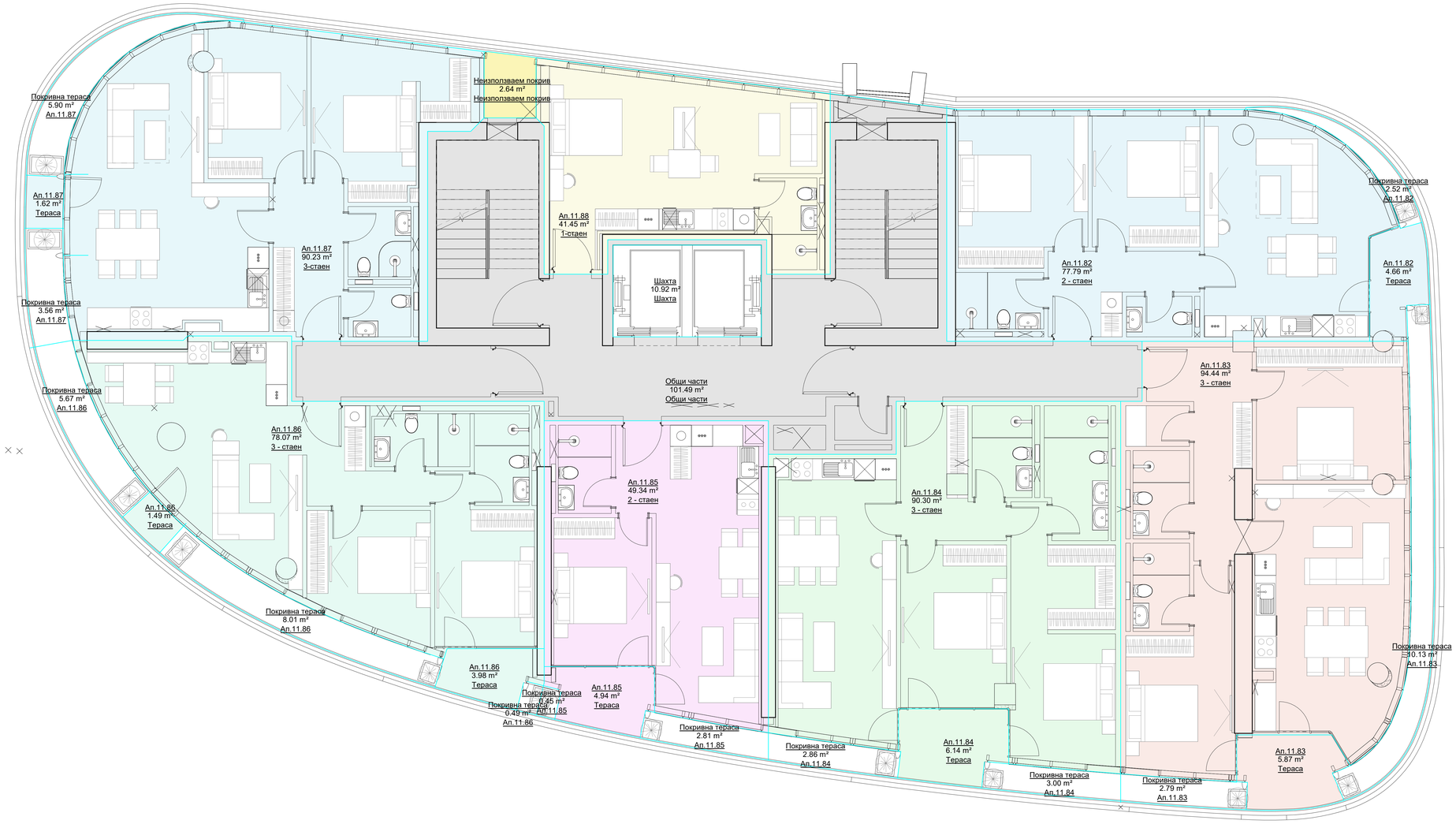

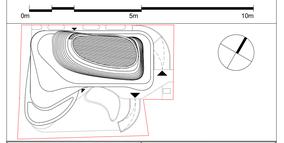

Проектант:
подпис/печат

Съгласувал Възложител :
подпис/печат

А и А архитекти

Обект:
Сграда със смесени функции обединяваща обслужващи функции, магазини, ресторант, офиси, спортоотдихови клубове и подземен паркинг в УПИ IV-1957,3,3 т. обединяващи АПИ.N01.01.01., „ос 4207, кв.51, м."Студентски град", Район "Студентски", гр. София

Възложител „СОФАВТО" ООД,
Град Столичен Столичен - Изграждане

СЪДЪРЖАНИЕ НА ЧЕРТЕЖА: ПЛОЩООБРАЗУВАНЕ - ЕТАЖ 11.

ПРОЕКТАНТИ:	ПОДПИС:	СЪГЛАСУВАЛ:		ПОДПИС :
арх. А. Милев		СК	инж. Б. Първанов	
арх. А. Захариев		ОВК	инж. Н. Анастасов	
арх. Р. Йорданова		ВиК	инж. С. Стоянов	
		ЕЛ	инж. Н. Войвенчаров	
		ГЕОД	инж. П. Николайчев	
		ПиБ	арх. С. Гиева	
		ПБ	инж. А. Ангелов	
		ТЕХН	инж. Р. Тракийска	

ФАЗА:	ЧАСТ:	МАЩАБ:	ДАТА:	РЕВИЗИЯ:	ЧЕРТЕЖ:
ТП	Арх	1 : 50	10/15/21		Area_1.11

Този чертеж е под закрилата на Законът за авторските права. Забрана е копирането, както по правилничарски.

А и А Архитекти ООД, 1115 София, Бизнес Парк София, сграда 1А, ет. 3, 0ЗЗ 4899 999, www.aaa.bg

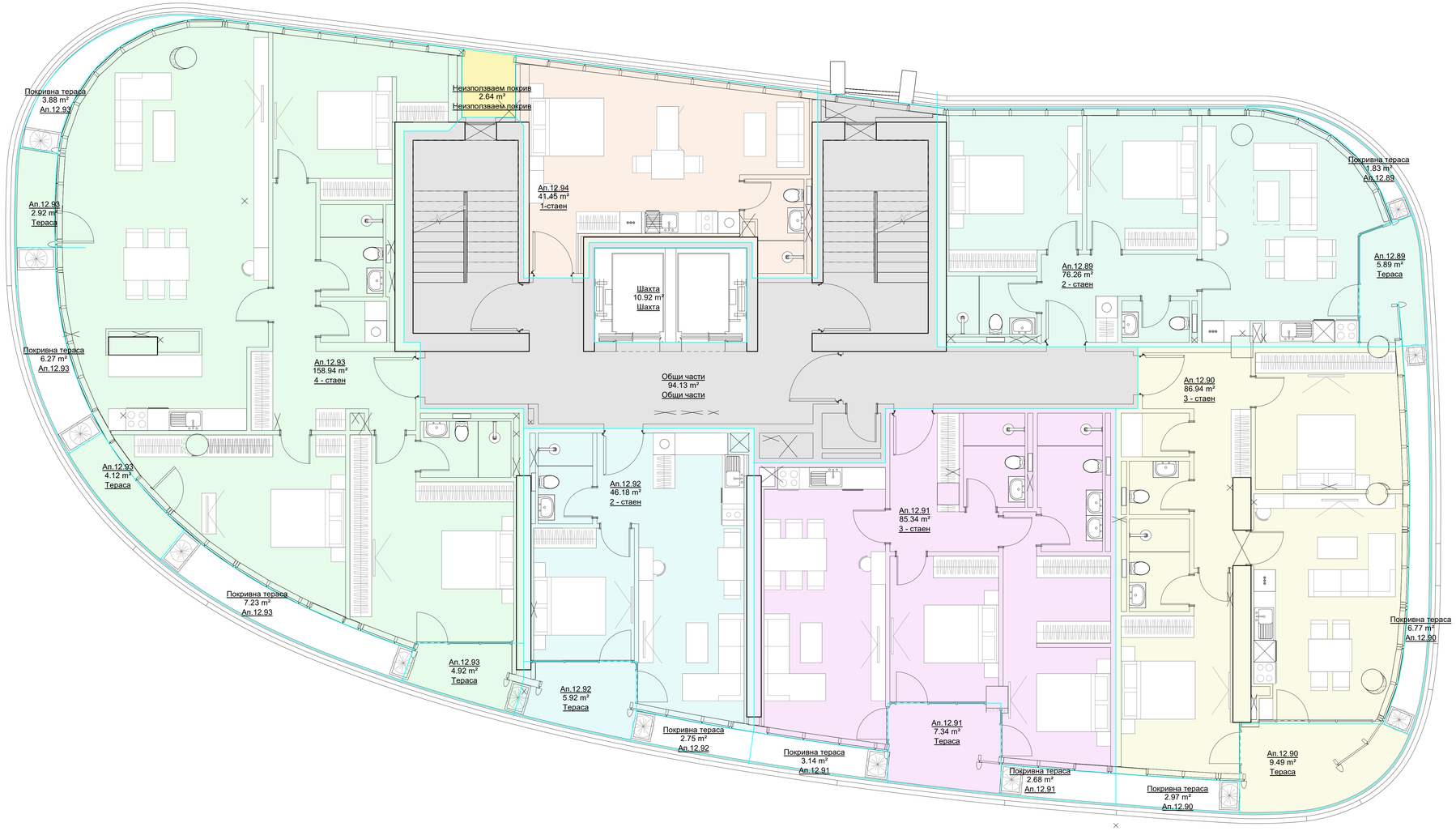

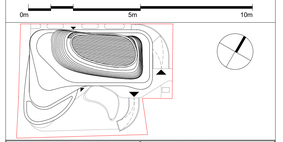

Проектант: подпис/печат	**Съгласувал Възложител :** подпис/печат
А и А архитекти	Обект: Сграда със смесени функции обхождаща обслужваща функция, магазини, ресторант, офиси, спортоотдихови клиники и подземни етажи в УПИ IV-1957,1363 т. обединяващи КВСК №1010, „до КОТ, кв.56, м."Студентски град", Район "Студентски", гр. София
	Възложител „СОФАВТО" ООД, Гена Семенов Зелиев - Управител
СЪДЪРЖАНИЕ НА ЧЕРТЕЖА:	ПЛОЩООБРАЗУВАНЕ - ЕТАЖ 12.

ПРОЕКТАНТИ:	ПОДПИС:	СЪГЛАСУВАЛ:		ПОДПИС :
арх. А. Милев		СК	инж. Б. Първанов	
арх. А. Захариев		ОВК	инж. Н. Анастасов	
арх. Р. Йорданова		ВиК	инж. С. Стоянов	
		ЕЛ	инж. Н. Войвенчаров	
		ГЕОД	инж. П. Николайчев	
		ПиБ	арх. С. Гиева	
		ПБ	инж. А. Ангелов	
		ТЕХН	инж. Р. Тракийска	

ФАЗА:	ЧАСТ:	МАЩАБ:	ДАТА:	РЕВИЗИЯ:	ЧЕРТЕЖ:
ТП	Арх	1 : 50	10/15/21		Area_1_12

Този чертеж е под закрила на Законо за авторските права. Забрана за копиране, само по предварително.

А и А Архитекти ООД, ТПО Софии, Бизнес Парк София, сграда 1А, ет. 3, 002 4899 999, www.aaa.bg

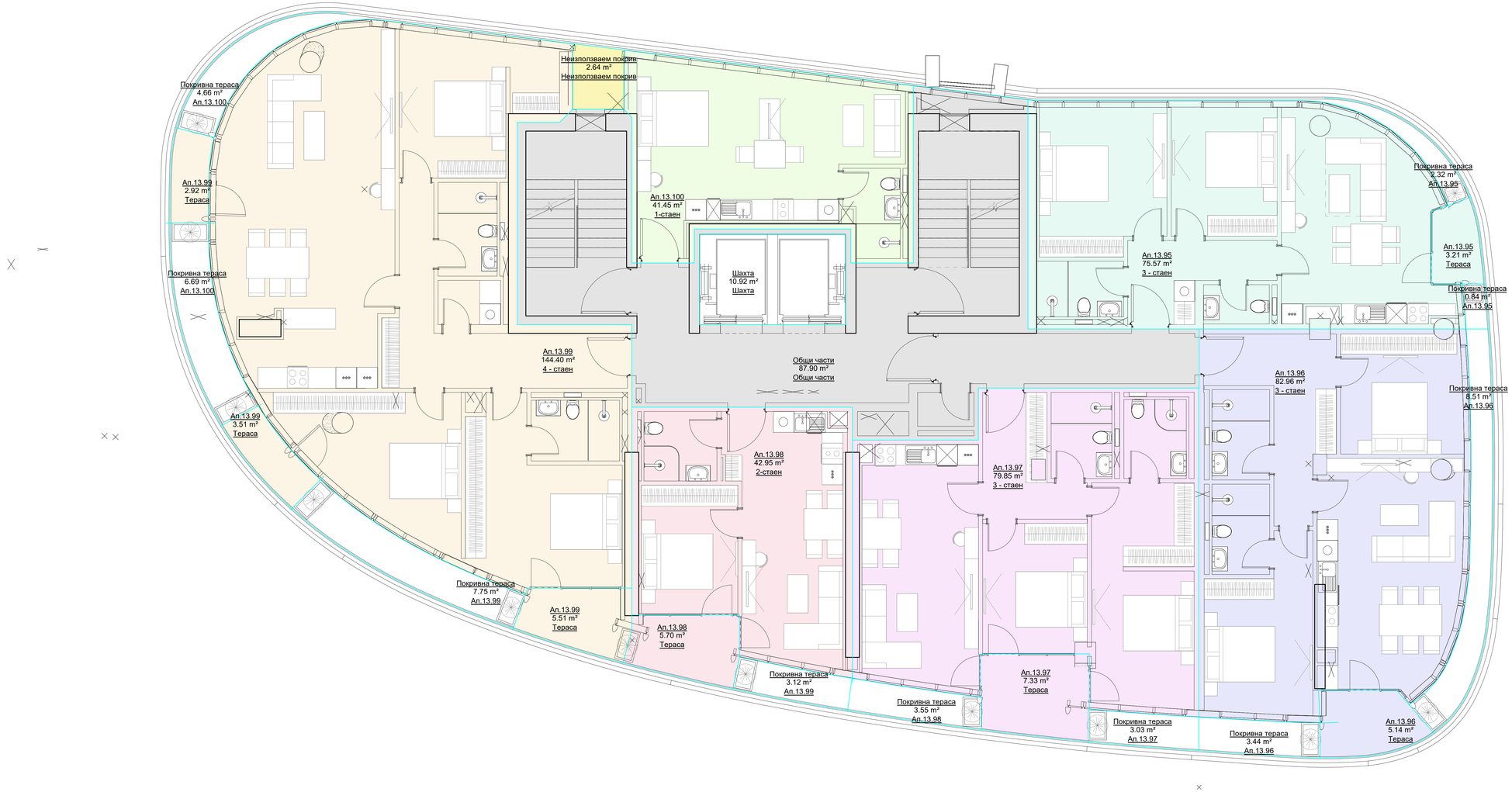

СХЕМА НА ПЛОЩООБРАЗУВАНЕ

- Ап.13.95
- Ап.13.96
- Ап.13.97
- Ап.13.98
- Ап.13.99
- Ап.13.100
- Неизползваем покрив
- Общи части
- Шахта

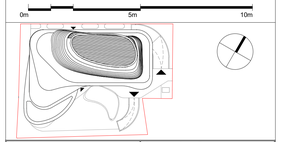

Проектант: подпис/печат	**Съгласувал Възложител :** подпис/печат
А и А архитекти	Обект: Сграда със смесени функции обхождаща обслужващи функции, магазини, ресторант, офиси, спортномедицински клиники и подземни етажи в УПИ IV-1957,1,3,7 с идентификатор 68134.501.1957, „ул. 407", м.„К. „Студентски град", Район „Студентски", гр. София
	Възложител: „СОФАВТО" ООД, Гена Семенов Зелинов - Управител
СЪДЪРЖАНИЕ НА ЧЕРТЕЖА:	ПЛОЩООБРАЗУВАНЕ - ЕТАЖ 13.

ПРОЕКТАНТИ:	ПОДПИС:	СЪГЛАСУВАЛ:		ПОДПИС :
арх. А. Милев		СК	инж. Б. Първанов	
арх. А. Захариев		ОВК	инж. Н. Анастасов	
арх. Р. Йорданова		ВиК	инж. С. Стоянов	
		ЕЛ	инж. Н. Войвенчаров	
		ГЕОД	инж. П. Николайчев	
		ПиБ	инж. С. Гиздов	
		ПБ	инж. А. Ангелов	
		ТЕХН	инж. Р. Тракийска	

ФАЗА:	ЧАСТ:	МАЩАБ:	ДАТА:	РЕВИЗИЯ:	ЧЕРТЕЖ
ТП	Арх	1 : 50	10/15/21		Area_L13

Този чертеж е под закрилата на Закона за авторските права. Забрана за копиране, само по предварително.

А и А Архитекти ООД, 1715 София, Бизнес Парк София, сграда 1А, ет. 3, 002 4899 999, www.aaa.bg

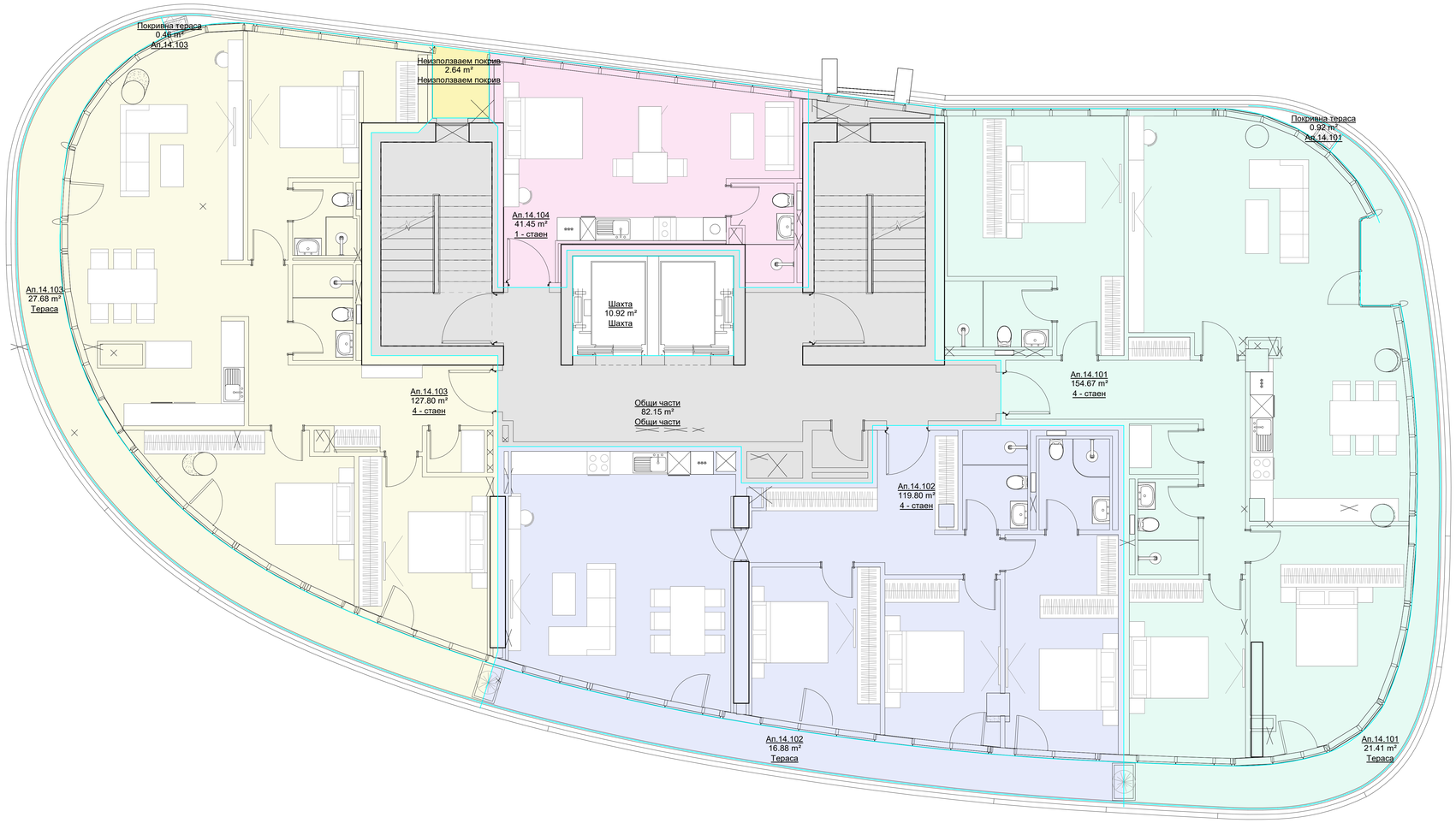

СХЕМА НА ПЛОЩООБРАЗУВАНЕ

- Ап.14.101
- Ап.14.102
- Ап.14.103
- Ап.14.104
- Неизползваем покрив
- Общи части
- Шахта

0m 5m 10m

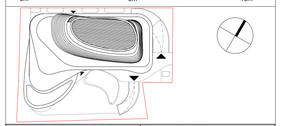

Проектант: подпис/печат	**Съгласувал Възложител :** подпис/печат
А и А архитекти	Обект: Сграда със смесени функции обхождащи обществени функции, магазини, ресторант, офиси, спортоотдихови клубове с подземни етажи в УПИ IV-1951,1,3,1 т. обединяване АПТК.N01.01.01., „ос 4207, м.15, м.16 „Студентски град", Район "Студентски", гр. София

Възложител „СОФАВТО" ООД,
Гена Стоянов Зелиев - Управител

СЪДЪРЖАНИЕ НА ЧЕРТЕЖА: ПЛОЩООБРАЗУВАНЕ - ЕТАЖ 14.

ПРОЕКТАНТИ:	ПОДПИС:	СЪГЛАСУВАЛ:		ПОДПИС:
арх. А. Милев		СК	инж. Б. Първанов	
арх. А. Захариев		ОВК	инж. Н. Анастасов	
арх. Р. Йорданова		ВиК	инж. С. Стоянов	
		ЕЛ	инж. Н. Войдениаров	
		ГЕОД	инж. П. Николайчев	
		ПиБ	арх. С. Гиздов	
		ПБ	инж. А. Ангелов	
		ТЕХН	инж. Р. Тракийска	

ФАЗА:	ЧАСТ:	МАЩАБ:	ДАТА:	РЕВИЗИЯ:	ЧЕРТЕЖ:
ТП	Арх	1 : 50	10/15/21		Area_L14

Този чертеж е под закрилата на Законът за авторското право. Забрана е копирането, както по правилен начин.

А и А Архитекти ООД, 1715 София, Бизнес Парк София, сграда 1А, ет. 3, 0ЗЗ 4499 999, www.aaa.bg

СХЕМА НА ПЛОЩООБРАЗУВАНЕ

- Ап.15.105
- Ап.15.106
- Неизползваем покрив
- Общи части
- Шахта

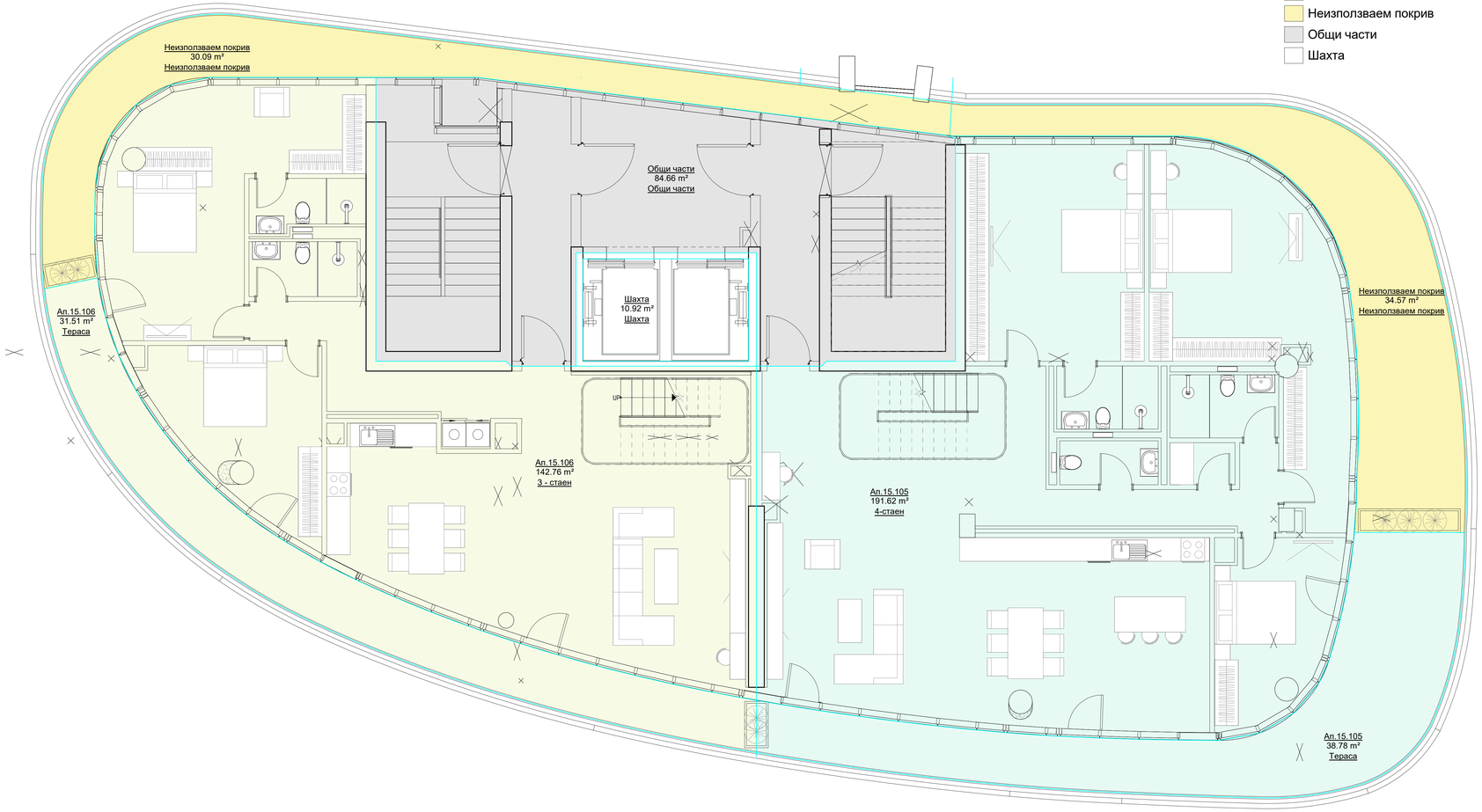

0m 5m 10m

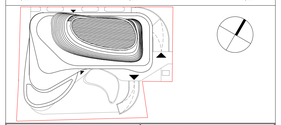

Проектант: подпис/печат	**Съгласувал Възложител :** подпис/печат
А и А архитекти	Обект: Сграда със смесени функции обединяваща обслужващи функции, магазини, ресторант, офис, спортномедицински клиник с подземно ниво с ПИ № 77077.513.1 с идентификатор 68134.501.513.1, „до 4207, м.ж. „Студентски град", Район „Студентски", гр. София
	Възложител „СОФАВТО" ООД, Гена Семерджиев - Управител
СЪДЪРЖАНИЕ НА ЧЕРТЕЖА:	ПЛОЩООБРАЗУВАНЕ - ЕТАЖ 15.

ПРОЕКТАНТИ:	ПОДПИС :	СЪГЛАСУВАЛ:		ПОДПИС :
арх. А. Милев		СК	инж. Б. Първанов	
арх. А. Захариев		ОВК	инж. Н. Анастасов	
арх. Р. Йорданова		ВиК	инж. С. Стоянов	
		ЕЛ	инж. Н. Воденичаров	
		ГЕОД	инж. П. Николайчев	
		ПиБ	арх. С. Гиева	
		ПБ	инж. А. Ангелов	
		ТЕХН	инж. Р. Тракийска	

ФАЗА:	ЧАСТ:	МАЩАБ:	ДАТА:	РЕВИЗИЯ:	ЧЕРТЕЖ:
ТП	Арх	1 : 50	10/15/21		Area_L15

Този чертеж е под закрила на Закона за авторските права. Копиране и използване, само по предварително.

А и А Архитекти ООД, 1715 София, Бизнес Парк София, сграда 1А, ет. 3, 0ЗЗ 4499 999, www.aaa.bg

СХЕМА НА ПЛОЩООБРАЗУВАНЕ

- Ап.15.105
- Ап.15.106
- Неизползваем покрив
- Общи части
- Шахта

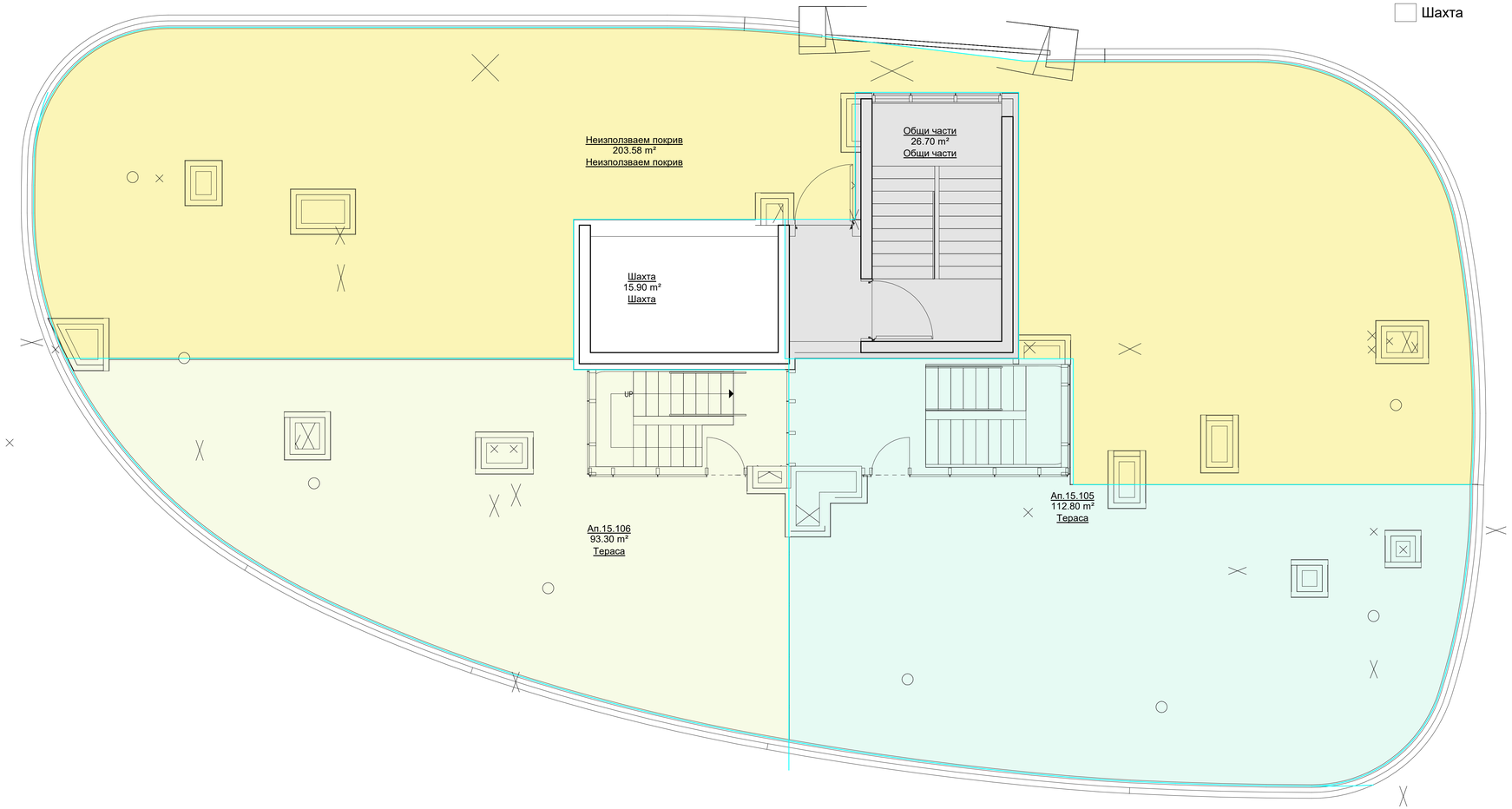

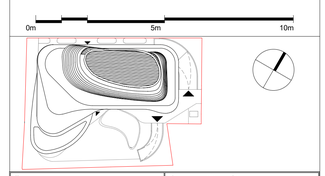

Проектант: подпис/печат	Съгласувал Възложител : подпис/печат

А и А архитекти

Обект:
Сграда със смесена функция, обществено обслужваща функция, магазини, ресторант, офиси, открити паркоместа и подземно паркиране в УПИ IV-1551,43а,1 с идентификатор 68134.501.1615, „кв 100", кв.50, м."Студентски град", Район "Студентски", гр. София

Възложител: „СОФАВТО" ООД,
Тони Стоянов Заятков - Управител

СЪДЪРЖАНИЕ НА ЧЕРТЕЖА: ПЛОЩООБРАЗУВАНЕ - ПОКРИВ

ПРОЕКТАНТИ:	ПОДПИС :	СЪГЛАСУВАЛ:		ПОДПИС :
арх. А. Милев		СК	инж. Б. Първанов	
арх. А. Захариев		ОВК	инж. Н. Анастасов	
арх. Р. Йорданова		ВиК	инж. С. Стоянов	
		ЕЛ	инж. Н. Войнигаров	
		ГЕОД	инж. П. Никиевски	
		ПиБ	л.арх. С. Гигова	
		ПБ	инж. А. Ангелов	
		ТЕХН	инж. Р. Тракийска	

ФАЗА:	ЧАСТ:	МАЩАБ:	ДАТА:	РЕВИЗИЯ:	ЧЕРТЕЖ:
ТП	Арх.	1 : 50	11/15/22		Area_R01

Този чертеж е под закрила на Законо за авторските права. Всяка от измененията, спрямо по предварителния.

А и А Архитекти ООД, 1715 София, Бизнес Парк София, сграда 1А, ет 3, 0somo 4899 999, www.aaa.bg