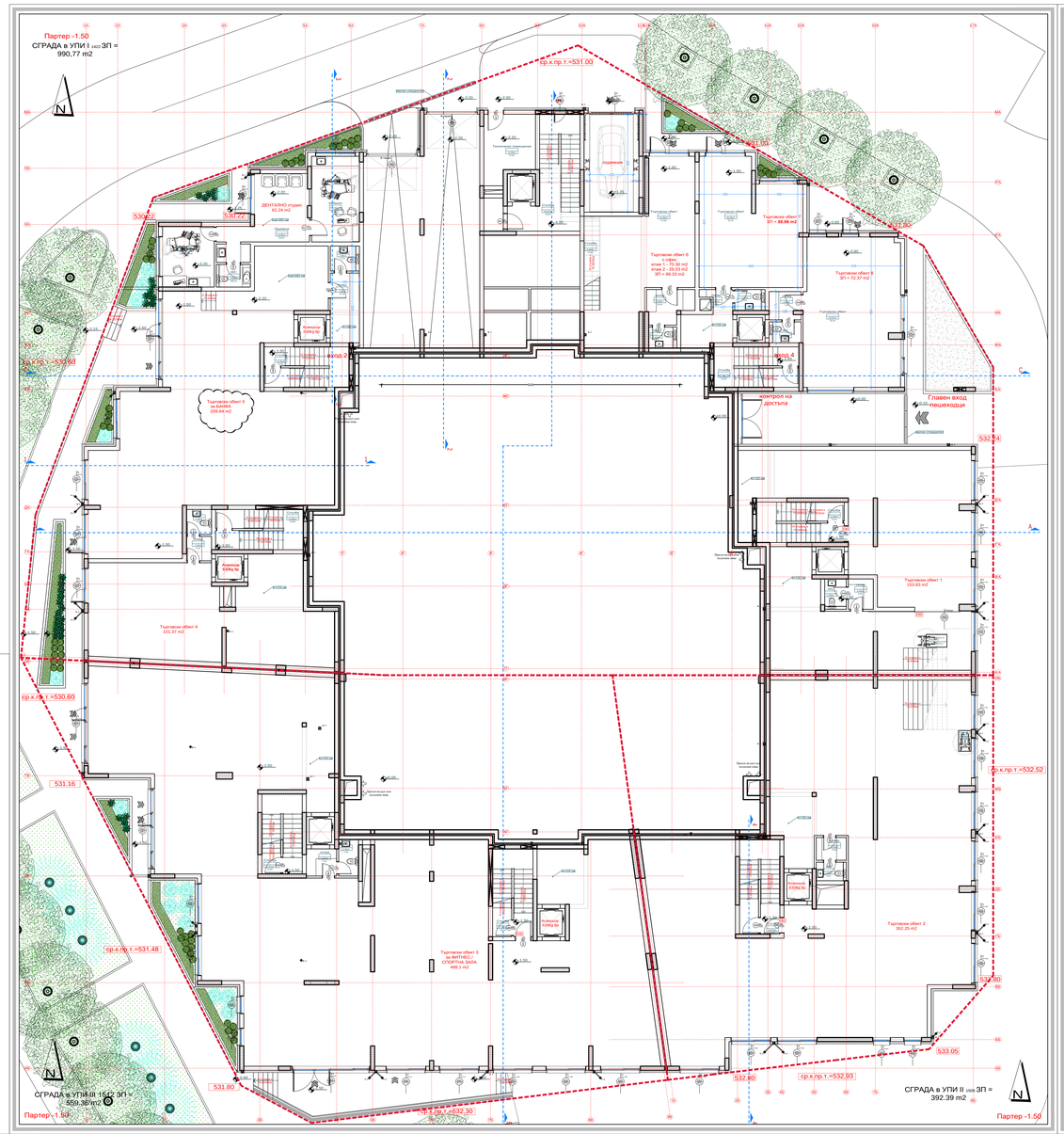

ЛЕГЕНДА:

- тухлен зид 12см
- тухлен зид 25см
- стоманобет. конструкция
- топлоизолация
- каменна облицовка
- облицовка от HPL
- нова стена
- съборя се
- EI 90 — пожароустойчива самозатваряща се врата EI 90
- FH 90 — h подпрозоречен парапет
- ав.- подов сифон
- — водосточна тръба
- ВЕРТИКАЛЕН ШРАНГ

ЗАБЕЛЕЖКИ:

1. Всички размери по вертикалните линии са видими и са в см.
2. Размерите на врати и прозорци са стопарски и са в см.
3. Височината на вратите, подпрозоречните видими и параметрите по балкони и тераси са от ниво готов под.
4. Външните преградни стени са изпълнени от тухлена зидария - 12 см или пеносилитон - циндарна конструкция.
5. Външните отграждащи стени са изпълнени от тухлена зидария - 25 см. и топлоизолация 12см EPS
6. Под всички кренери да се предвиди топлоизолация - 14см XPS.
7. По всички тераси над обитаеми помещения да се предвиди топлоизолация - 14см XPS.
8. По стоманобетонната плоча на покрива да се предвиди топлоизолация 14см XPS.
9. Размерите на дограмата да се вземат от място или да се работи по шаблон.
10. Всички прозорци с подпрозоречна височина по-малка от 0,85 м както и витрините на стъклещата клетка да се обезопасят с предпазен парапет (по отделен архитектурен детайл).Обезопасяване не е необходимо ако прозорците отварят на пред тераси или балкони.
11. Всички нивелирани височини на врати са спл. 4см.
12. Вентилационните отвори в бани и WC да се изпълнят 30 см. под нивото на таванa.
13. Всички мокрища да се изолират с 2 пласта хидроизолация.
14. Всички цветове и материали указани в проекта да се съгласуват с проектанта и възложителя!
15. Всички комини отстоят на min. 0,1м от горими конструкции. Отворите около комините в междуетажните и тавански подови конструкции да се запълнят с негорим материал.
16. Вратите на складове, техн. помещения да се предвидят метални, самозатварящи.
17. Стълбите разположени до санитарни помещения, стълбища и аварийни шахти да се изпълнят с двойна стена с въздушна междинна, запълнена със звукоизолационен материал с обща дебелина 25 см.
18. Отворите за аварийните врати да се съгласуват с фирмата производителя.
19. На всеки два етажа, по периметъра на сградите се изпълнява хоризонтален инвиз от топлоизолация с клас по реакция на огън А1 или А2-с минимална ширина 20 см, разположена на разстояние не повече от 30 см от горния ръб на отворите.

ART NEW VISION ARCHITECTURE STUDIO		ТИП	B	02	
ОБЕКТ:	Жилищна сграда с магазини, офиси и подземен паркинг на три нива в УПИ III 1512 кв. 12 и кв. "Суха река - запад" по. София	ЧЕРТЕЖ	РАЗПРЕДЕЛЕНИЕ партер кота -1.50		
ВЪЗЛОЖИТЕЛ:	"ЧЕРКОВНА АПАРТ" ЕООД / Добромир ..... / "ЧЕРКОВНА ИНВЕСТ" ООД М. Димитров ..... / "СТИВЕСТ ООД Б. Андреев ..... / Ив. Донев	КОНСТРУКЦИЯ		инж. Ангел Станев	
		ЕЛ		инж. Албена Канева	
		ВиК/ОВК		инж. Румен Радулов	
ФАЗА:	ТЕХНИЧЕСКИ ПРОЕКТ	ПБЗ		инж. Димитър Йорданов	
ЧАСТ:	АРХИТЕКТУРА	ПБ		инж. Калоян Цветков	
ГЛ.ПРОЕКТАНТ:	арх. Габриела М.Джамбазова	ОБЩОСТРОИТЕЛНА		д-р.арх. Илияна Петрова	
ПРОЕКТАНТ:	арх. Павел Р.Иванов	ПЛ.ПЕЗО-ПБЗ		инж. Ангел Станев	
ПРОЕКТАНТ:	арх. Добромир Г. Станев	ВиК		инж. Петър Игнатов	
ДАТА:	юни 2018г. МЕЩАБ: 1:100				