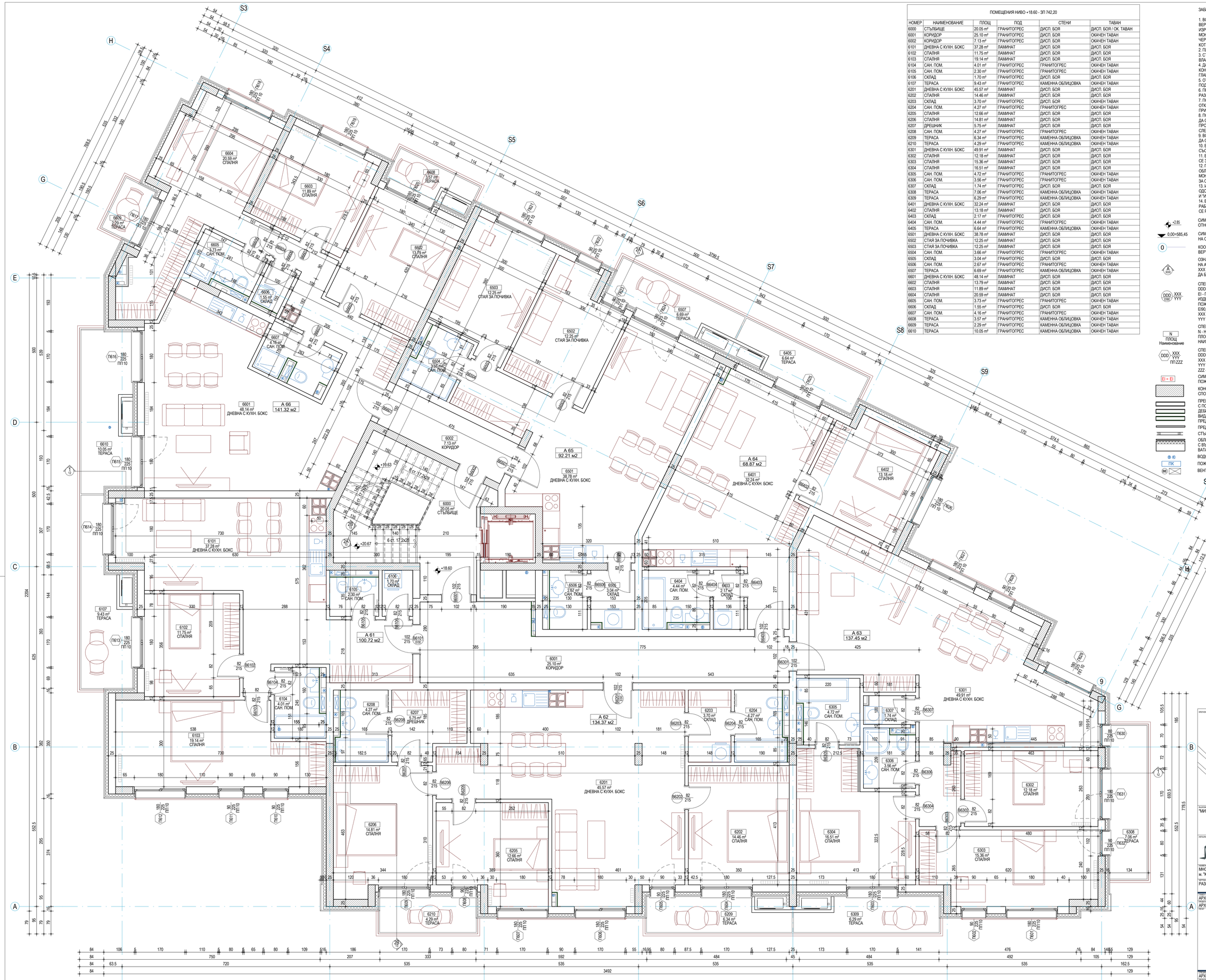

ПОМЕЩЕНИЯ НИВО +18.60 - ЗП 742.20

НОМЕР	НАИМЕНОВАНИЕ	ПЛОЩ	ПОД	СТЕНИ	ТАВАН
6000	СТЪЛБИЩЕ	20.05 m²	ГРАНИТОГРЕС	ДИСП. БОЯ	ДИСП. БОЯ / ОК. ТАВАН
6001	КОРИДОР	25.10 m²	ГРАНИТОГРЕС	ДИСП. БОЯ	ОКАЧЕН ТАВАН
6002	КОРИДОР	7.13 m²	ГРАНИТОГРЕС	ДИСП. БОЯ	ОКАЧЕН ТАВАН
6101	ДНЕВНА С КУХН. БОКС	37.28 m²	ЛАМИНАТ	ДИСП. БОЯ	ДИСП. БОЯ
6102	СПАЛНЯ	11.75 m²	ЛАМИНАТ	ДИСП. БОЯ	ДИСП. БОЯ
6103	СПАЛНЯ	19.14 m²	ЛАМИНАТ	ДИСП. БОЯ	ДИСП. БОЯ
6104	САН. ПОМ.	4.01 m²	ГРАНИТОГРЕС	ГРАНИТОГРЕС	ОКАЧЕН ТАВАН
6105	САН. ПОМ.	2.30 m²	ГРАНИТОГРЕС	ГРАНИТОГРЕС	ОКАЧЕН ТАВАН
6106	СКЛАД	1.70 m²	ГРАНИТОГРЕС	ДИСП. БОЯ	ДИСП. БОЯ
6107	ТЕРАСА	9.43 m²	ГРАНИТОГРЕС	КАМЕННА ОБЛИЦОВКА	ОКАЧЕН ТАВАН
6201	ДНЕВНА С КУХН. БОКС	45.57 m²	ЛАМИНАТ	ДИСП. БОЯ	ДИСП. БОЯ
6202	СПАЛНЯ	14.46 m²	ЛАМИНАТ	ДИСП. БОЯ	ДИСП. БОЯ
6203	СКЛАД	3.70 m²	ГРАНИТОГРЕС	ДИСП. БОЯ	ОКАЧЕН ТАВАН
6204	САН. ПОМ.	4.27 m²	ГРАНИТОГРЕС	ГРАНИТОГРЕС	ОКАЧЕН ТАВАН
6205	СПАЛНЯ	12.66 m²	ЛАМИНАТ	ДИСП. БОЯ	ДИСП. БОЯ
6206	СПАЛНЯ	14.81 m²	ЛАМИНАТ	ДИСП. БОЯ	ДИСП. БОЯ
6207	ДРЕШНИК	5.75 m²	ЛАМИНАТ	ДИСП. БОЯ	ДИСП. БОЯ
6208	САН. ПОМ.	4.27 m²	ГРАНИТОГРЕС	ГРАНИТОГРЕС	ОКАЧЕН ТАВАН
6209	ТЕРАСА	6.34 m²	ГРАНИТОГРЕС	КАМЕННА ОБЛИЦОВКА	ОКАЧЕН ТАВАН
6210	ТЕРАСА	4.29 m²	ГРАНИТОГРЕС	КАМЕННА ОБЛИЦОВКА	ОКАЧЕН ТАВАН
6301	ДНЕВНА С КУХН. БОКС	49.91 m²	ЛАМИНАТ	ДИСП. БОЯ	ДИСП. БОЯ
6302	СПАЛНЯ	12.18 m²	ЛАМИНАТ	ДИСП. БОЯ	ДИСП. БОЯ
6303	СПАЛНЯ	15.36 m²	ЛАМИНАТ	ДИСП. БОЯ	ДИСП. БОЯ
6304	СПАЛНЯ	16.51 m²	ЛАМИНАТ	ДИСП. БОЯ	ДИСП. БОЯ
6305	САН. ПОМ.	4.72 m²	ГРАНИТОГРЕС	ГРАНИТОГРЕС	ОКАЧЕН ТАВАН
6306	САН. ПОМ.	3.56 m²	ГРАНИТОГРЕС	ГРАНИТОГРЕС	ОКАЧЕН ТАВАН
6307	СКЛАД	1.74 m²	ГРАНИТОГРЕС	ДИСП. БОЯ	ДИСП. БОЯ
6308	ТЕРАСА	7.06 m²	ГРАНИТОГРЕС	КАМЕННА ОБЛИЦОВКА	ОКАЧЕН ТАВАН
6309	ТЕРАСА	6.29 m²	ГРАНИТОГРЕС	КАМЕННА ОБЛИЦОВКА	ОКАЧЕН ТАВАН
6401	ДНЕВНА С КУХН. БОКС	32.24 m²	ЛАМИНАТ	ДИСП. БОЯ	ДИСП. БОЯ
6402	СПАЛНЯ	13.18 m²	ЛАМИНАТ	ДИСП. БОЯ	ДИСП. БОЯ
6403	СКЛАД	2.17 m²	ГРАНИТОГРЕС	ДИСП. БОЯ	ДИСП. БОЯ
6404	САН. ПОМ.	4.44 m²	ГРАНИТОГРЕС	ГРАНИТОГРЕС	ОКАЧЕН ТАВАН
6405	ТЕРАСА	6.64 m²	ГРАНИТОГРЕС	КАМЕННА ОБЛИЦОВКА	ОКАЧЕН ТАВАН
6501	ДНЕВНА С КУХН. БОКС	38.78 m²	ЛАМИНАТ	ДИСП. БОЯ	ДИСП. БОЯ
6502	СТАЯ ЗА ПОЧИВКА	12.25 m²	ЛАМИНАТ	ДИСП. БОЯ	ДИСП. БОЯ
6503	СТАЯ ЗА ПОЧИВКА	12.25 m²	ЛАМИНАТ	ДИСП. БОЯ	ДИСП. БОЯ
6504	САН. ПОМ.	3.66 m²	ГРАНИТОГРЕС	ГРАНИТОГРЕС	ОКАЧЕН ТАВАН
6505	СКЛАД	3.04 m²	ГРАНИТОГРЕС	ДИСП. БОЯ	ДИСП. БОЯ
6506	САН. ПОМ.	2.67 m²	ГРАНИТОГРЕС	ГРАНИТОГРЕС	ОКАЧЕН ТАВАН
6507	ТЕРАСА	6.69 m²	ГРАНИТОГРЕС	КАМЕННА ОБЛИЦОВКА	ОКАЧЕН ТАВАН
6601	ДНЕВНА С КУХН. БОКС	48.14 m²	ЛАМИНАТ	ДИСП. БОЯ	ДИСП. БОЯ
6602	СПАЛНЯ	13.79 m²	ЛАМИНАТ	ДИСП. БОЯ	ДИСП. БОЯ
6603	СПАЛНЯ	11.89 m²	ЛАМИНАТ	ДИСП. БОЯ	ДИСП. БОЯ
6604	СПАЛНЯ	20.59 m²	ЛАМИНАТ	ДИСП. БОЯ	ДИСП. БОЯ
6605	САН. ПОМ.	3.73 m²	ГРАНИТОГРЕС	ГРАНИТОГРЕС	ОКАЧЕН ТАВАН
6606	СКЛАД	1.55 m²	ГРАНИТОГРЕС	ДИСП. БОЯ	ДИСП. БОЯ
6607	САН. ПОМ.	4.16 m²	ГРАНИТОГРЕС	ГРАНИТОГРЕС	ОКАЧЕН ТАВАН
6608	ТЕРАСА	3.57 m²	ГРАНИТОГРЕС	КАМЕННА ОБЛИЦОВКА	ОКАЧЕН ТАВАН
6609	ТЕРАСА	2.29 m²	ГРАНИТОГРЕС	КАМЕННА ОБЛИЦОВКА	ОКАЧЕН ТАВАН
6610	ТЕРАСА	10.05 m²	ГРАНИТОГРЕС	КАМЕННА ОБЛИЦОВКА	ОКАЧЕН ТАВАН

ЗАБЕЛЕЖКИ:

1. ВСИЧКИ РАЗМЕРИ СА В САНТИМЕТРИ, А ЕТАЖНИТЕ И ВЕРТИКАЛНИТЕ КОТИ В МЕТРИ. АКО ДРУГО НЕ Е УКАЗАНО ИЗРИЧНО РАЗМЕРИТЕ СЕ ОТНАСЯТ ЗА ЗИДАРСКИ И МОНОЛИТНИ ЧУПКИ И ОТВОРИ. ИЗМЕРЕНИ РЪЧНО РАЗМЕРИ ОТ ЧЕРТЕЖА, ИЛИ НЕГОВИ КОПИЯ СА НЕВАЛИДНИ. ЧЕТАТ СЕ САМО КОТИРОВКИТЕ И НАДПИСИТЕ.
2. ПЛОЩИТЕ НА ПОМЕЩЕНИЯТА СА СВЕТЛИ.
3. СТЕНИТЕ ОКОЛО МОКРИТЕ ПОМЕЩЕНИЯ ДА СЕ ИЗПЪЛНЯТ ОТ ВЛАГОУСТОЙЧИВ ГИПСОКАРТОН.
4. ДА СЕ ГЛЕДАТ ЧЕРТЕЖИТЕ НА ВСИЧКИ СПЕЦИАЛНОСТИ. ПРИ КОНСТАТИРАНИ НЕСЪОТВЕТСТВИЯ ДА СЕ ТЪРСИ МОМЕНТАЛНО ГЛАВНИЯ ПРОЕКТАНТ
5. ОТВОРИТЕ НА ВРАТИТЕ И ПРОЗОРЦИТЕ, И НИВОТО НА ПОДПРОЗОРЕЧНИЯ ПАРАПЕТ СЕ МЕРЯТ ОТ КОТА ГОТОВ ПО
6. ПРЕДИ ПОРЪЧВАНЕ НА ПРОЗОРЦИ, ВРАТИ И Т.Н. ДА СЕ ВЗЕМАТ РАЗМЕРИ НА МЯСТО.
7. ПОКАЗАНИТЕ В ПРОЕКТА РАЗМЕРИ СА ИДЕАЛНИ. ВЪЗМОЖНИ СА ОТКЛОНЕНИЯ ОТ ПОКАЗАНИТЕ В СЛЕДСТВИЕ НА НЕТОЧНОСТИ ПРИ ИЗВЪРШВАНЕ НА СМР.
8. ПОЛАГАНЕТО НА ХИДРО- И ТОПОИЗОЛАЦИОННИТЕ МАТЕРИАЛИ ДА СТАВА ПО ПРЕДПИСАНИЯТА НА СЪответните ПРОИЗВОДИТЕЛИ ИЛИ ПРИ СПЕЦИФИЧНИ УЧАСТЪЦИ ДА СЕ СЛЕДВАТ ДЕТАЙЛИТЕ ОТ РАБОТНИЯ ПРОЕКТ.
9. ВСИЧКИ ВЕРТИКАЛНИ И ХОРИЗОНТАЛНИ ТРЪБИ Е НЕОБХОДИМО ДА СЕ ШУМО И ТОПЛО ИЗОЛИРАТ.
10. ВСИЧКИ ОТВОРИ СЕ ЗАМОНОЛИТВАТ СЛЕД ПРЕМИНАВАНЕ Н СЪОТВЕТНИТЕ ИНСТАЛАЦИИ
11. ВСИЧКИ РАБОТНИ ФУГИ В СТОМАНОБЕТОНОВАТА НАСТИЛКА ДА СЕ ЗАТВОРЯТ ТРАЙНО ЕЛАСТИЧНО.
12. ПРЕДИ ПРОИЗВОДСТОВОТО И МОНТАЖА НА ФАСАДНИТЕ ОБЛИЦОВКИ ДА СЕ ПРЕДОСТАВЯТ ПРОИЗВОДСТВЕНИ И МОНТАЖНИ ЧЕРТЕЖИ И ДЕТАЙЛИ ОТ ФИРМАТА ИЗПЪЛНИТЕЛ ЗА СЪГЛАСУВАНЕ СЪС ВОДЕЩИЯ ПРОЕКТАНТ
13. ИЗБОРА НА ЗАВЪРШВАЩИ МАТЕРИАЛИ ДА СТАВА САМО СЛЕД ОДОБРЕНИЕ НА МОСТРА ОТ ПРЕДСТАВИТЕЛ НА ВЪЗЛОЖИТЕЛЯ И "ИВО ПЕТРОВ - АРХИТЕКТИ".
14. ВЪЗМОЖНИ СА ПРОМЕНИ СЛЕД НАЧАЛО НА СТРОИТЕЛНИТЕ РАБОТИ, ЗА КОИТО ИЗПЪЛНИТЕЛЯТ ЩЕ БЪДЕ УВЕДОМЕН И ЩЕ СЕ РАЗРАБОТЯТ СЪОТВЕТНИТЕ ЧЕРТЕЖИ.

+2.85 — СИМВОЛНО ОЗНАЧЕНИЕ В ПЛАН НА ОТНОСИТЕЛНА КОТА ПОКАЗАНА В МЕТРИ.

0.00=585.45 — СИМВОЛНО ОЗНАЧЕНИЕ В ИЗГЛЕД (РАЗРЕЗ ИЛИ ФАСАДА) НА ОТНОСИТЕЛНА И СЪОТВЕТНАТА АБСОЛЮТНА КОТА В МЕТРИ

0 — КООРДИНАЦИОННА ОС ОБВЪРЗАНА С НОСЕЩИТЕ ВЕРТИКАЛНИ ЕЛЕМЕНТИ

A XXX — ОЗНАЧЕНИЕ ЗА НАИМЕНОВАНИЕ И ПОСОКА НА АРХИТЕКТУРЕН РАЗРЕЗ
XXX - НОМЕР НА ЧЕРТЕЖА, В КОЙТО МОЖЕ ДА БЪДЕ ВИДЯН РАЗРЕЗА

DDD XXX/YYY EI60 — СПЕЦИФИКАЦИОННО ОЗНАЧЕНИЕ НА ВРАТА КЪДЕТО:
DDD - СПЕЦИФИКАЦИОНЕН НОМЕР НА ИЗДЕЛИЕТО,
EI - ГРАНИЦА НА ПОЖАРОУСТОЙЧИВОСТ НА ИЗДЕЛИЕТО В МИНУТИ КАТО: (0)-ВРАТАТА НЕ Е ПОЖАРОУСТОЙЧИВА, (30)-EI30, (45)-EI45, (60)-EI60, (90)-EI90, (120)-EI120 И Т.Н.
XXX - ШИРИНА НА ЗИДАРСКИЯ ОТВОР
YYY - ВИСОЧИНА ЗИДАРСКИЯ ОТВОР

N ПЛОЩ Наименование — СПЕЦИФИКАЦИОННО ОЗНАЧЕНИЕ НА ПОМЕЩЕНИЕТО КЪДЕТО:
N - НОМЕР НА ПОМЕЩЕНИЕТО НА СЪОТВЕТНОТО НИВО
ПЛОЩ - СВЕТЛА ПЛОЩ НА ПОМЕЩЕНИЕТО В КВАДРАТНИ МЕТРИ
НАИМЕНОВАНИЕ - ИМЕ НА ПОМЕЩЕНИЕТО НА БЪЛГАРСКИ ЕЗИК

DDD XXX/YYY ПП.ZZZ — СПЕЦИФИКАЦИОННО ОЗНАЧЕНИЕ НА ПРОЗОРЕЦ /ВИТРИНА КЪДЕТО:
DDD - СПЕЦИФИКАЦИОНЕН НОМЕР НА ОТДЕЛНОТО ИЗДЕЛИЕ.
XXX - ШИРИНА НА ЗИДАРСКИЯ ОТВОР
YYY - ВИСОЧИНА НА ЗИДАРСКИЯ ОТВОР
ZZZ - ВИСОЧИНА НА ПОДПРОЗОРЕЧЕН ПАРАПЕТ ОТ ГОТОВ ПОД

EI = EI — СИМВОЛНО ОЗНАЧЕНИЕ ЗА ГРАНИЦА НА ПОЖАРОУСТОЙЧИВОСТ (EI) НА СТЕНА

КОНСТРУКТИВЕН СТОМАНОБЕТОНОВ ЕЛЕМЕНТ, СПОРЕД ПРОЕКТА ПО ЧАСТ КОНСТРУКЦИИ.

ПРЕГРАДНА СТЕНА ОТ ГИПСОКАРТОН ПОЛОЖЕН НА 2 ПЛАСТА, С ПОДКОНСТРУКЦИЯ ОТ СТОМАНЕНИ ПРОФИЛИ; ДЕБЕЛИНАТА ЗАВИСИ ОТ ВИДА НА СТЕНАТА; ВИДА НА ГИПСКАРТОНА GKB ИЛИ GKBI ЗАВИСИ ОТ ПРЕДНАЗНАЧЕНИЕТО НА ПОМЕЩЕНИЕТО

ПРЕДСТЕННА ОБШИВКА ОТ ГИПСОКАРТОННИ ПЛОСКОСТИ

СТЪКЛЕНА ИНТЕРИОРНА ВИТРИНА

ОБЛИЦОВКА ОТ КАМЪК НА МЕТАЛНА КОНСТРУКЦИЯ С ВЪЗДУШНА МЕЖДИНА И ТОПЛОИЗОЛАЦИЯ 10 СМ ОТ МИНЕАЛНА ВАТА ВЪРХУ ТУХЛЕН ЗИД 25 СМ/ БЕТОНОВА КОНСТРУКЦИЯ

ВОДОСТОЧНА ТРЪБА ИЛИ КАНАЛ СПОРЕД ВиК ПРОЕКТ

ПК — ПОЖАРНА КАСЕТА СПОРЕД ВиК ПРОЕКТ

ВО — ВЕНТИЛАЦИОННА ТРЪБА/ВЪЗДУХОВОД СПОРЕД ТОВК ПРОЕКТ

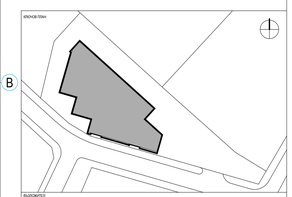

ВЪЗЛОЖИТЕЛ:
"МИКС - ПС" ООД

СЪГЛАСУВАЛ ЗА ВЪЗЛОЖИТЕЛЯ:

ИЗПЪЛНИТЕЛ:
Ivo Petrov architects
БОГНА 1 СОФ. ЗА МЕЖДА АУ НИКТОЛ СТЕФ.
G.MBG BREEDS 5 1463 SOFIA BIANCO
@ info@ivo-arch.com
IV.Petrov Rome-Lyon-Lucc
PLEVEN MBE. 174 GABRIL PORETA STR.
+ 359 (0) 87 555 1 + 359 (0) 87 577 75

ПРОЕКТ:
МНОГОФУНКЦИОНАЛНА СГРАДА С ПОДЗЕМНИ ГАРАЖИ В УПИ V, КВ. 120, м. "КРАСНО СЕЛО - ПЛАВАТЕЛЕН КАНАЛ", ГР. СОФИЯ

ЧЕРТЕЖ:
РАЗПРЕДЕЛЕНИЕ НА КОТА +18.60

АРХ. ЦВЕТАН ПЕТРОВ
АРХ. ЦВЕТАН ПЕТРОВ

ПРОФЕСИОНАЛНОСТ	БЕЛЕЖКА ВИДЕО	МАЩАБ	ДАТА
АРХИТЕКТУРА	±0.00=585.45	1 : 50	04.2016

ПРЕВАЗХОДЕНИЕ	ПРОЕКТЕН ФАЗА	ВИД НА ЧЕРТЕЖА	КОМПЛ	РЕДАКЦИЯ
15043	ТП	15043-AR-FP06	09	

ТОЗИ ЧЕРТЕЖ С ГРАД ЗАЩИТА НА ЗАКОНА ЗА АВТОРСКИТЕ ПРАВА И СРОДНИТЕ МУ ПРАВА. ЗАБРАНЕНО Е ВСЯКА ДРУГА И МАСОВА УПОТРЕБА И ПОВТОРЕНИЕ НЕВЪРХУ СТРОИТЕЛНОТО НА ТЕРИТОРИЯТА ИЛИ ЧАСТИ ОТ ТЯХ БЕЗ ПИСМЕНОТО СЪГЛАСИЕ НА АВТОРА И ВЪЗ ОСНОВА ТАКУВА СТРАНИЦА, ДА НЕ СЕ ИЗМЕРВА НИЩО ОТ ЧЕРТЕЖА. ПРИ ОТКРИВАНЕ НА ГРЕШКИ, ПРОТИВОРЕЧИЯ И НЕТОЧНОСТИ ДА СЕ УВЕДОМИ ПРОЕКТАНТА. ПРИ ИЗПЪЛНЕНИЕ НА ПЛАНОВИ ПРОЕКТИ ДА СЕ ПОЛЗВАТ САМО ПОСЛЕДНИТЕ ВЕРСИИ НА ЧЕРТЕЖИТЕ.
ТОЗИ ЧЕРТЕЖ СЕ СЪГЛАСУВА ЗАЕДНО СЪС ВСИЧКИ АКТУАЛНИ ПРОЕКТНИ ДОКИМЕНТИ И ЧЕРТЕЖИ.